

DESXIFREM LES FACTURES DE GAS I AIGUA

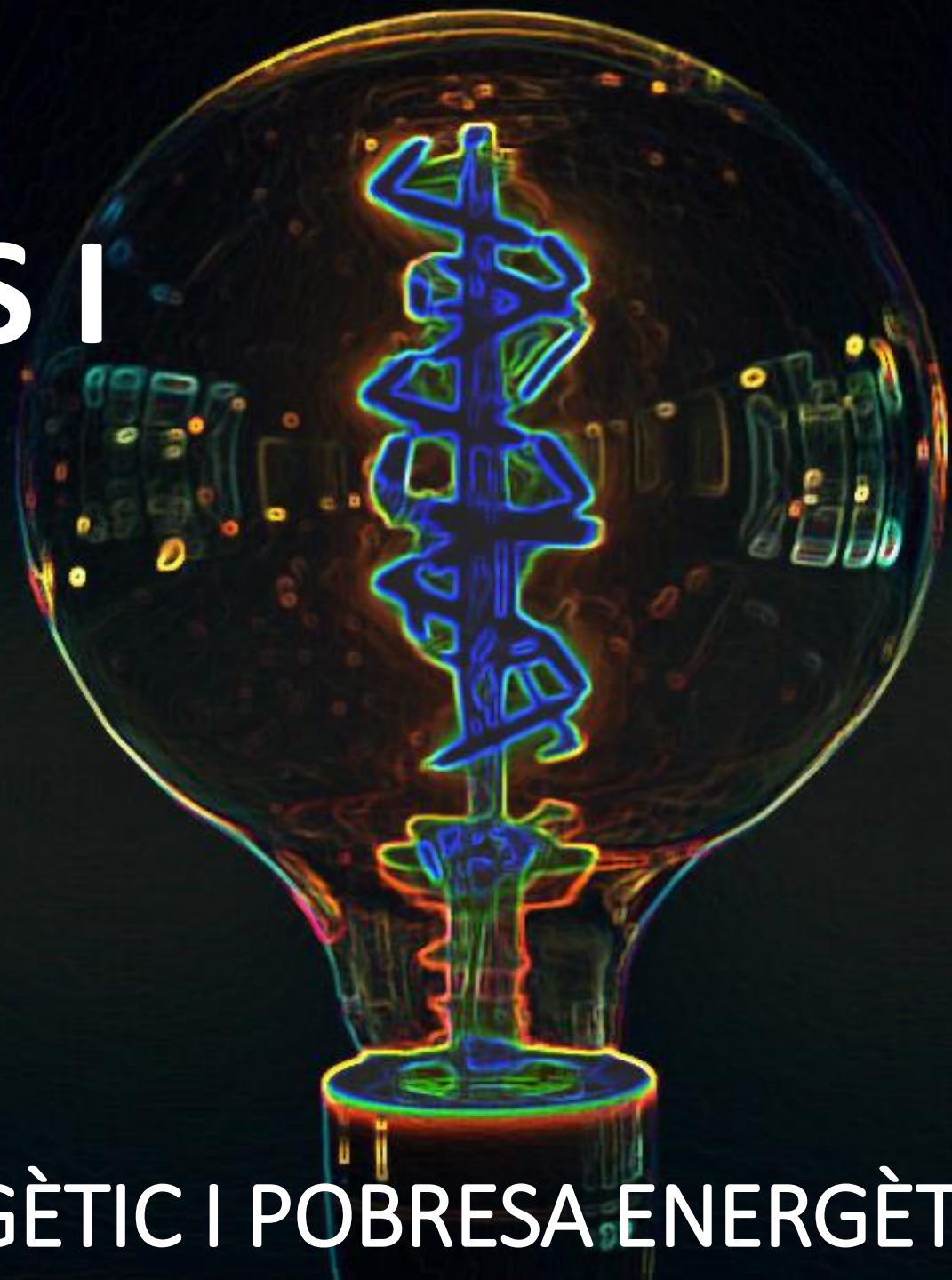

PROGRAMA D'ESTALVI ENERGÈTIC I POBRESA ENERGÈTICA

El cicle del gas



1. El cicle del gas

Esquema del proceso del gas



1.1 Transport

Molta dependència a nivell energètic!

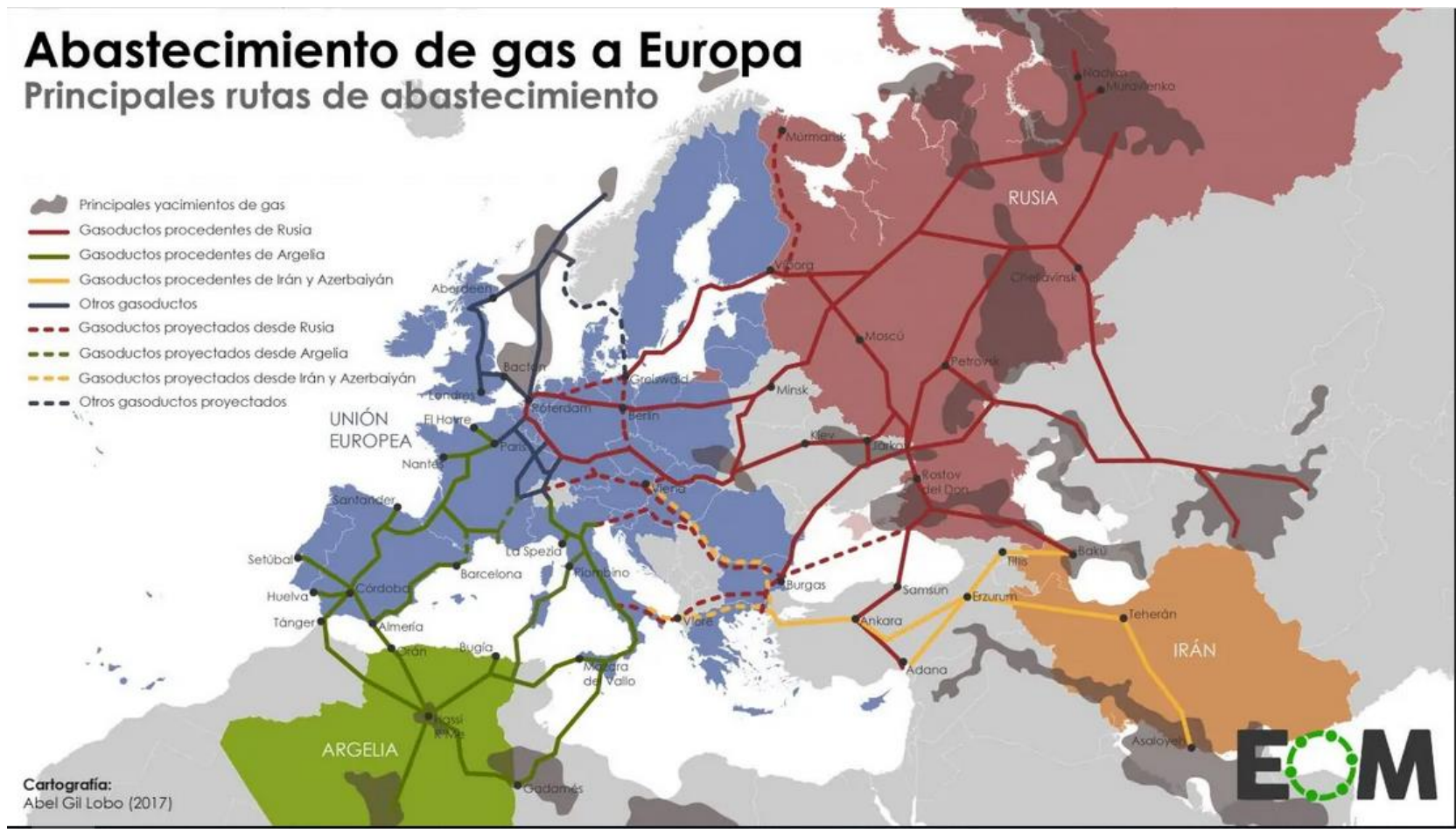
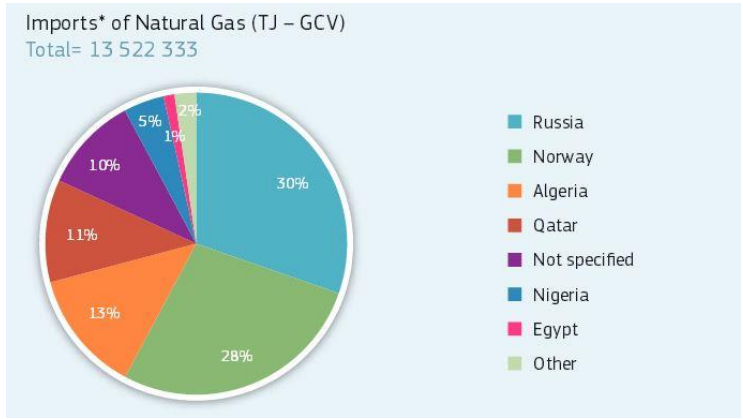

<https://www.expansion.com/accesible/2014/03/11/economia/1394557664.html>

<https://elordenmundial.com/mapas/dependencia-energetica-europa/>

1.2 Distribució

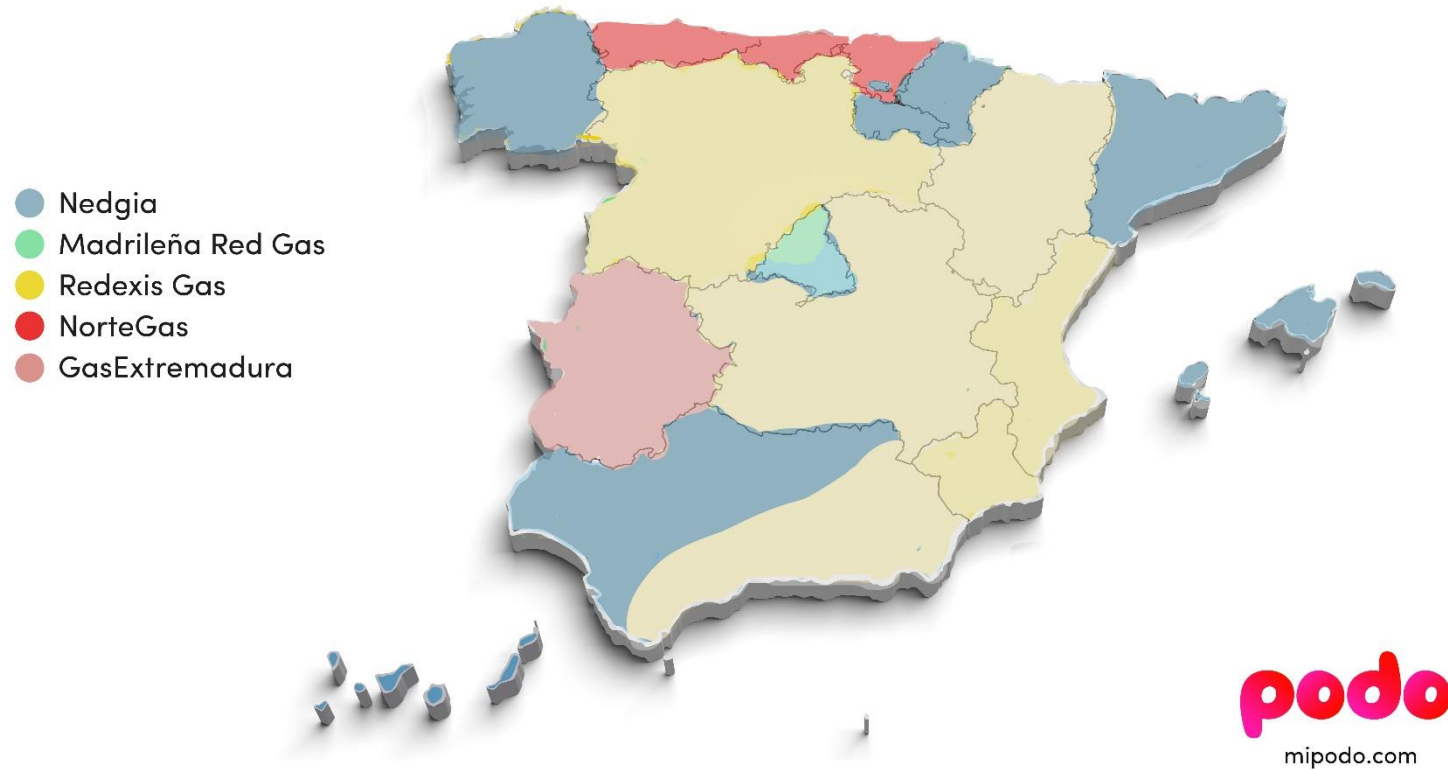

<https://www.mipodo.com/blog/ahorro/distribuidora-gas-segun-zona/>

1.3 Comercialització

1. Mercat regulat. TUR 1 o TUR2

2. Mercat lliure. Escollir qualsevol comercialitzadora en mercat lliure al preu que es pacti

www.gasnaturalrenosa.es/misdatos

Total a pagar			48,04 €
gas natural	TUR.1	Contrato: 71300449.....	
Del 25.03.2017 al 25.05.2017 (62 días = 2,038356 meses)			
Consumo gas			
Período de 25.03.2017 a 31.03.2017	59 kWh	0,050465 €/kWh	2,98 €
Período de 01.04.2017 a 25.05.2017	468 kWh	0,051602 €/kWh	24,15 €
Impuesto Especial sobre hidrocarburos	527 kWh	0,00234 €/kWh	1,23 €
Término fijo	62 días	0,141699 €/día	8,79 €
Otros conceptos gas			
Alquiler de contador	62 días	0,041096 €/día	2,55 €
Total gas natural			39,70 €
Base imponible			39,70 €
IVA 21%			8,34 €
Total factura			48,04 €

La factura del gas



4. Modalitats de la tarifa

La tarifa contractada va en funció del consum de gas esperat. Per a ús domèstic les tarifes de mercat regulat són TUR1 per a consum inferior a 5000 kWh / any (cuina i aigua calenta) i TUR2 per a consums superiors (habitual en habitatges amb caldera de gas per a calefacció).

TARIFA	T.FIX (€/mes)	T.VARIABLE (cent/kWh)
TUR 1 <5.000 kWh/any	4,26	4,656800
TUR 2 < 50.000 kWh/any	8,35	3,969400

Resolución de 23 de junio de 2020, de la Dirección General de Política Energética y Minas, por la que se publica la tarifa de último recurso de gas natural.

Els preus de la Tarifa d'Últim Recurs (TUR) es regulen **trimestralment** amb Resolució del Ministeri d'Energia, Turisme i Agenda Digital.

5. Quins serveis paguem a la factura?

Gas Natural S.U.R. SDG, S.A.
Fecha de emisión: 07.06.2017
Nº factura: FE17371089796692



Nombre: [REDACTED]
Dirección suministro: [REDACTED]
BARCELONA
Nº Referencia: 10914724
Nº cliente: 14697081
NIF: [REDACTED]
Dirección: [REDACTED]
Entidad: BAN [REDACTED]
Datos bancari [REDACTED]
Fecha de cargo: 14.06.2017

1573/1383

Esta factura será cargada en cuenta siguiendo el mandato 000046881251 de fecha 13.05.2015

¿Son correctos sus datos personales?
Puede actualizarlos *online* en su Área Privada de la web entrando en www.gasnaturaifenosa.es/misdatos

Consum	Total a pagar	48,04 €
Impost sobre hidrocarburs	gas natural TUR.1 Contrato: 71300449. Del 25.03.2017 al 25.05.2017 (62 días = 2,038356 meses)	
Terme fix	Consumo gas	
Lloguer d'equips	Período de 25.03.2017 a 31.03.2017	59 kWh 0,050465 €/kWh 2,98 €
Impostos	Período de 01.04.2017 a 25.05.2017	468 kWh 0,051602 €/kWh 24,15 €
	Impuesto Especial sobre hidrocarburos	527 kWh 0,00234 €/kWh 1,23 €
	Término fijo	62 días 0,141699 €/día 8,79 €
	Otros conceptos gas	
	Alquiler de contador	62 días 0,041096 €/día 2,55 €
	Total gas natural	39,70 €
	Base imponible	39,70 €
	IVA 21%	8,34 €
	Total factura	48,04 €



Estalvia Energia!
Programa d'Estalvi Energètic i Pobresa Energètica



Diputació de Girona
Habitatge

6. Serveis de manteniment

No són obligatoris

Sí és obligatori fer la revisió de la caldera (cada any o cada dos anys en funció de la caldera) – responsabilitat de la persona usuària

Sí és obligatori fer la revisió de la instal·lació cada 5 anys – responsabilitat de la distribuïdora

Manteniment no inclou les peces que calgui canviar

Els contractes de manteniment solen ser anuals

7. El gas butà

- El gas butà es caracteritza perquè es distribueix en bombones o ampolles.
- La bombona regulada és de 12,5 kg
- Una bombona conté 158,75 kWh
- **Preu regulat** (19 de gener del 2021): 13,30€

Podeu consultar preus aquí:

<https://www.butano24.com/precio-bombona-butano>



El cicle de la gestió de l'aigua

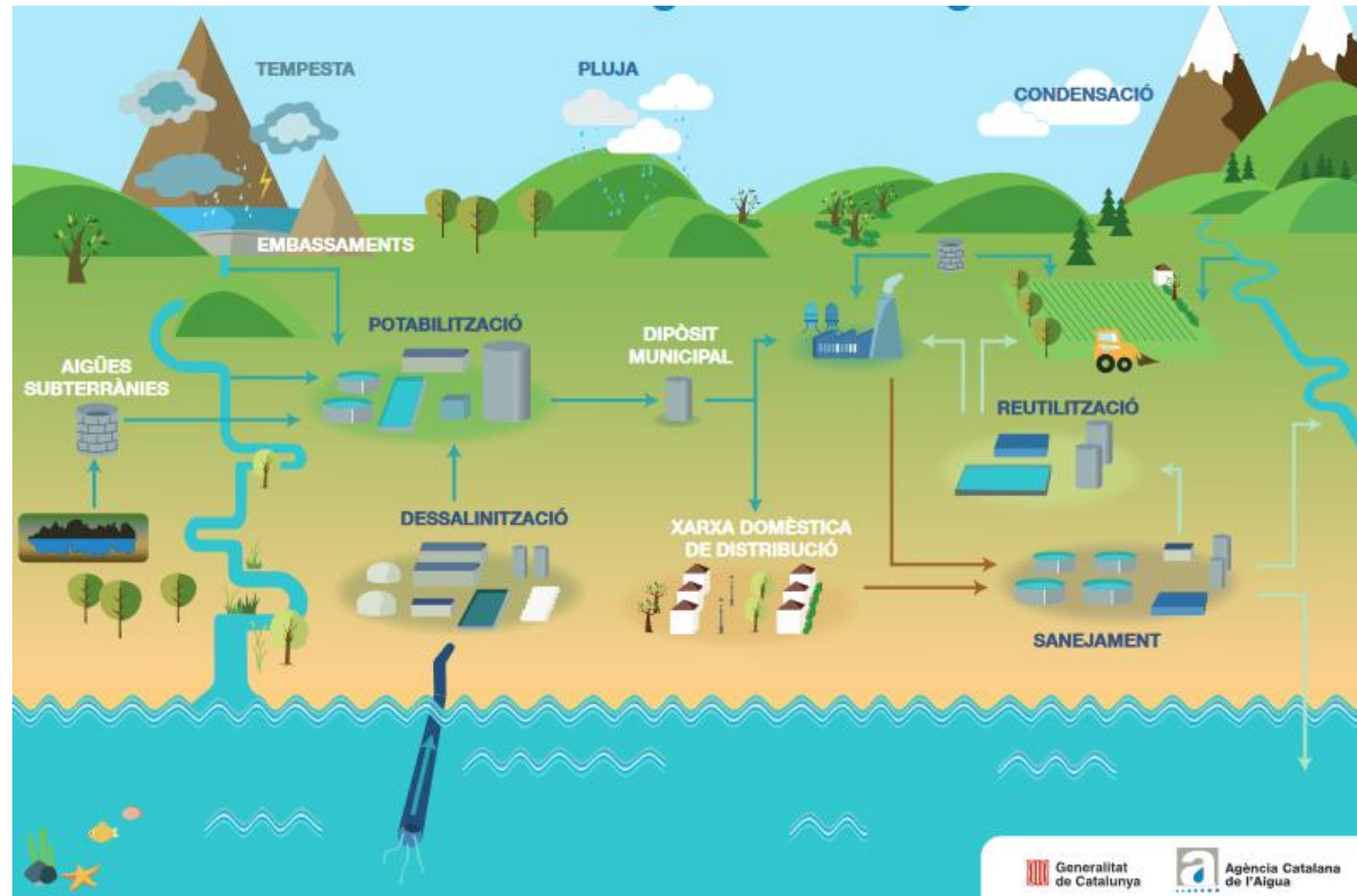

La factura d'aigua

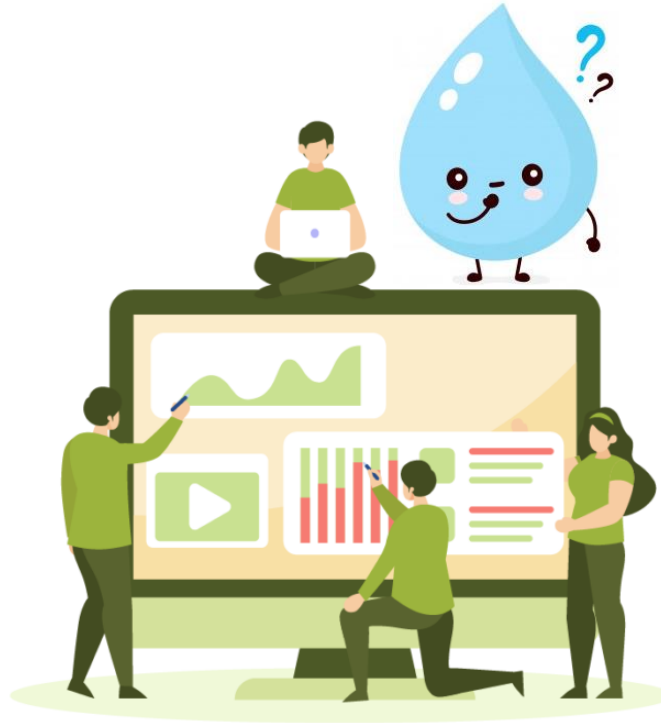

1. Factura d'aigua

DETALL FACTURA BIMESTRAL

	Volum (m ³)	Preu unitari (€/m ³)	Import	IVA
Quota del servei			13,54	
Consum				
Tram fins a 12 m ³	12	0,6188	7,43	
Tram de 12 a 18 m ³	6	1,2376	7,43	
SUBMINISTRAMENT D'AIGUA (Aigües de Barcelona A66098435)	18		28,40	10%
Tram fins a 18 m ³	18	0,4791	8,62	
REPERCUSSIÓ CÀNON AIGUA (Aigües de Barcelona A66098435) (*)	18		8,62	10%
Tram fins a 18 m ³	18	0,1529	2,75	
TAXA DE CLAVEGUERAM (Ajuntament de Barcelona P08019008)	18		2,75	Exempt
TMTR (Taxa Metropolitana de Tractament de Residus Municipals) (Àrea Metropolitana de Barcelona P0800258F)			9,15	Exempt
IVA del Subministrament i Cànon de l'Aigua: 10% de 37,02			3,70	
TOTAL A PAGAR			52,62	

(*) Tributo de l'Agència Catalana de l'Aigua (Generalitat de Catalunya). Recaptat per Aigües de Barcelona en compliment de la normativa aplicable.



Estalvia Energia!
Programa d'Estalvi Energètic i Pobresa Energètica



Diputació de Girona
Habitatge

2. Quins serveis paguem a la factura?

1. **Cànon de l'aigua** És un tribut per l'ACA per garantir el bon funcionament i potabilitat de les instal·lacions i la xarxa d'aigua
2. **Subministrament d'aigua** Mesurat en m3
3. **Taxes**
4. **IVA del 10%**

Agües de Barcelona

DADES DEL CONTRACTE
Núm. contracte
Titular
NIF client
Adreça

DADES DE FACTURACIÓ
Núm. factura
Període de facturació
Data emissió / venciment

www.aguiesdebarcelona.cat/oficinaenxarxa

900 710 710 TELÈFON D'ATENCIÓ AL CLIENT (laborables 8 a 20h)
900 700 720 TELÈFON D'AVARIES (24h)

05-040-140618-107 P1000

Data Lectura anterior	Lectura anterior	Data Lectura actual	Lectura actual	Consum període (m³)	Base de Facturació
07/04/14	89	11/06/14	107	18	Lectura Real

Ús domèstic
Comptador individual sobre bateria
Habitatge Tipus B

Comptador: ITR NAQ21714H
Posició: 0-15

RESUM FACTURA BIMESTRAL

SUBMINISTRAMENT D'AIGUA	28,40 €
CÀNON DE L'AIGUA	8,62 €
TAXA DE CLAVEGUERAM	2,75 €
TAXA DE TRACTAMENT DE RESIDUS	9,15 €
IVA	3,70 €
TOTAL A PAGAR	52,62 € (*)

(*) Veure detall al dors.

AVIS MISSATGE

Activi el servei de factura sense paper i deixi d'acumular factures a casa. Entri en la nostra oficina en xarxa www.aguiesdebarcelona.cat, un espai interactiu, senzill i disponible les 24 hores del dia i donis d'alta.

LA SEVA DESPESA DIÀRIA

La seva despesa mitjana en aquest període ha estat de **0,81 €/dia**, dels quals **0,44 €/dia** corresponen al subministrament d'aigua.

Període	Consum (m³)
13 ago-13	12
22 set-13	22
28 oct-13	28
10 nov-13	10
9 des-13	9
18 jun-14	18

Tarifes Aigua Aromada per l'AMB Ent.A-180113 de 06/11/2013. Cànon de l'Aigua: DACC nº 6551 de 30/01/2014. Taxa Clavegueram: BOP de 30/12/2011. TMR: BOP de 27/12/2013. Més informació a www.aguiesdebarcelona.cat.

DADES PER AL PAGAMENT

Abans del [] podeu efectuar el pagament presentant aquesta factura en qualsevol agència de Bankia, B.Santander, B.SabadellAtlàntic i Correu, utilitzar la xarxa de terminals ServCaixa, o bé realitzar el pagament a www.lacaja.es. L'informem que no es pot pagar a les nostres oficines. Si incomplim aquest termini, se li carregaran unes despeses per impagament en la propera factura, segons tarifes en vigor.

C.P.B. Emissor Referència Identificació Import

150 ppen
150 ppen
150 ppen
150 ppen

Pagat en paper 100% reciclat



Estalvia Energia!
Programa d'Estalvi Energètic i Pobresa Energètica



Diputació de Girona
Habitatge

2.1. Cànon d'aigua

DETALL FACTURA BIMESTRAL

	Volum (m ³)	Preu unitari (€/m ³)	Import	IVA
Quota del servei			13,54	
Consum				
Tram fins a 12 m ³	12	0,6188	7,43	
Tram de 12 a 18 m ³	6	1,2376	7,43	
SUBMINISTRAMENT D'AIGUA (Aigües de Barcelona A66098435)	18		28,40	10%
Tram fins a 18 m ³	18	0,4791	8,62	
REPERCUSSIÓ CÀNON AIGUA (Aigües de Barcelona A66098435) (*)	18		8,62	10%
Tram fins a 18 m ³	18	0,1529	2,75	
TAXA DE CLAVEGUERAM (Ajuntament de Barcelona P08019008)	18		2,75	Exempt
TMTR (Taxa Metropolitana de Tractament de Residus Municipals) (Àrea Metropolitana de Barcelona P0800258F)			9,15	Exempt
IVA del Subministrament i Cànon de l'Aigua: 10% de 37,02			3,70	
TOTAL A PAGAR			52,62	

(*) Tributo de l'Agència Catalana de l'Aigua (Generalitat de Catalunya). Recaptat per Aigües de Barcelona en compliment de la normativa aplicable.

○ Cànon d'aigua

	Tram 1	Tram 2	Tram 3	Tram 4	Tram 5
 0-3 persones	6 m ³ /mes	9 m ³ /mes	15 m ³ /mes	18 m ³ /mes	Més de 18 m ³ /mes
 4 persones	8 m ³ /mes	12 m ³ /mes	20 m ³ /mes	24 m ³ /mes	Més de 24 m ³ /mes
 5 persones	10 m ³ /mes	15 m ³ /mes	25 m ³ /mes	30 m ³ /mes	Més de 30 m ³ /mes
 n persones	2n m ³ /mes	3n m ³ /mes	5n m ³ /mes	6n m ³ /mes	Més de 6n m ³ /mes

2.2. Subministrament d'aigua

DETALL FACTURA BIMESTRAL

	Volum (m³)	Preu unitari (€/m³)	Import	IVA
Quota del servei			13,54	
Consum				
Tram fins a 12 m³	12	0,6188	7,43	
Tram de 12 a 18 m³	6	1,2376	7,43	
SUBMINISTRAMENT D'AIGUA (Aigües de Barcelona A66098435)	18		28,40	10%
Tram fins a 18 m³	18	0,4791	8,62	
REPERCUSSIÓ CÀNON AIGUA (Aigües de Barcelona A66098435) (*)	18		8,62	10%
Tram fins a 18 m³	18	0,1529	2,75	
TAXA DE CLAVEGUERAM (Ajuntament de Barcelona P08019008)	18		2,75	Exempt
TMTR (Taxa Metropolitana de Tractament de Residus Municipals) (Àrea Metropolitana de Barcelona P0800258F)			9,15	Exempt
IVA del Subministrament i Cànon de l'Aigua: 10% de 37,02			3,70	
TOTAL A PAGAR			52,62	

(*) Tribut de l'Agència Catalana de l'Aigua (Generalitat de Catalunya). Recaptat per Aigües de Barcelona en compliment de la normativa aplicable.

Quota del servei (fix) i Consum (variable)











Estalvia Energia!
Programa d'Estalvi Energètic i Pobresa Energètica



Diputació de Girona
Habitatge

○ Quota del servei: en funció de tipologia d'habitatge

Tipus d'habitatge	Cabal nominal (m3/h)	Quota fixa mensual (€)
A 	0,25	2,60
B 	0,33	6,77
C 	0,40	7,67
D 	0,50	11,87
E 	0,63	12,80
F 	1,00	18,28
G 	1,60	29,64
H 	2,50	42,86
I 	4,00	64,87

○ Consum: en funció dels trams d'aigua

	Tram 1	Tram 2	Tram 3	Tram 4	Tram 5
 0-3 persones	6 m³/mes	9 m³/mes	15 m³/mes	18 m³/mes	Més de 18 m³/mes
 4 persones	8 m³/mes	12 m³/mes	20 m³/mes	24 m³/mes	Més de 24 m³/mes
 5 persones	10 m³/mes	15 m³/mes	25 m³/mes	30 m³/mes	Més de 30 m³/mes
 n persones	2n m³/mes	3n m³/mes	5n m³/mes	6n m³/mes	Més de 6n m³/mes

2.3 Taxes

Taxa de clavegueram La recauden els ajuntaments locals

Taxes d'escombraries Només alguns municipis

2.4 IVA

IVA del 10%

Aigües de Barcelona

DADES DEL CONTRACTE
Núm. contracte
Titular
NIF client
Adreça

DADES DE FACTURACIÓ
Núm. factura
Període de facturació
Data emissió / venciment

www.aiguesdebarcelona.cat/oficinaenxarxa
900 710 710 TELÈFON D'ATENCIÓ AL CLIENT (laborables 8 a 20h)
900 700 720 TELÈFON D'AVARIES (24h)

05-040-140618-107 P1000

Data Lectura anterior	Lectura anterior	Data Lectura actual	Lectura actual	Consum període (m³)	Base de Facturació
07/04/14	89	11/06/14	107	18	Lectura Real

Ús domèstic
Comptador individual sobre bateria
Habitatge Tipus B

Comptador: ITR NAQ21714H
Posició: 0-15

RESUM FACTURA BIMESTRAL

SUBMINISTRAMENT D'AIGUA	28,40 €
CÀNON DE L'AIGUA	8,62 €
TAXA DE CLAVEGUERAM	2,75 €
TAXA DE TRACTAMENT DE RESIDUS	9,15 €
IVA	3,70 €
TOTAL A PAGAR	52,62 € (*)

(*) Veure detall al dors.

AVIS MISSATGE

Activi el servei de factura sense paper i deixi d'acumular factures a casa. Entri en la nostra oficina en xarxa www.aiguesdebarcelona.cat, un espai interactiu, senzill i disponible les 24 hores del dia i donis d'alta.

LA SEVA DESPESA DIÀRIA

La seva despesa mitjana en aquest període ha estat de **0,81 €/dia**, dels quals **0,44 €/dia** corresponen al subministrament d'aigua.

Consum (m³)	Cost (€)
12	12
22	22
28	28
10	10
12	12
9	9
18	18

CONSUM TOTAL 18 m³ TOTAL A PAGAR 52,62 €

Tarifes Aigua Aromada de l'AMB Ent-A-180113 de 06/11/2013. Cànon de l'Aigua: DOGC nº 6551 de 30/01/2014. Taxa Clavegueram: BOP de 30/12/2011. T.M.R. BOP de 27/12/2013. Més informació a www.aiguesdebarcelona.cat.

DADES PER AL PAGAMENT

Abans del [] podeu efectuar el pagament presentant aquesta factura en qualsevol agència de Bankia, B.Santander, B.SabadellAtlàntic i Correu, utilitzar la xarxa de terminals ServCaixa, o bé realitzar el pagament a www.lacaja.es.
L'informem que no es pot pagar a les nostres oficines. Si incomplex aquest termini, se li carregaran unes despeses per impagament en la propera factura, segons tarifes en vigor.

C.P.B. Emissor Referència Identificació Import

150 ppen
150 ppen
150 ppen
150 ppen



Estalvia Energia!
Programa d'Estalvi Energètic i Pobresa Energètica



Diputació de Girona
Habitatge

3. Bonificacions

3.1. Ampliació de trams

Per una família de més de 3 persones en l'habitatge, poden optar a la ampliació de trams.

Cal que el titular del subministrament i els membres estiguin empadronats a l'habitatge.

Les persones amb un 75% o més de discapacitat, computen com a dues persones.

L'ampliació de trams també proporciona una bonificació d'un 5% per persona en la TMTR.

3.2. Cànon Social

Per aplicar-se, el consum no pot superar segon tram d'aigua.

Aplicable a persones i famílies que hagin acreditat que estan en situació de vulnerabilitat econòmica o en situació de risc d'exclusió residencial mitjançant un informe dels Serveis Socials.

A l'habitatge habitual s'aplica la tarifa reduïda de 0,24 €/m³ consumit

**MOLTES GRÀCIES
PER L'ATENCIÓ!**

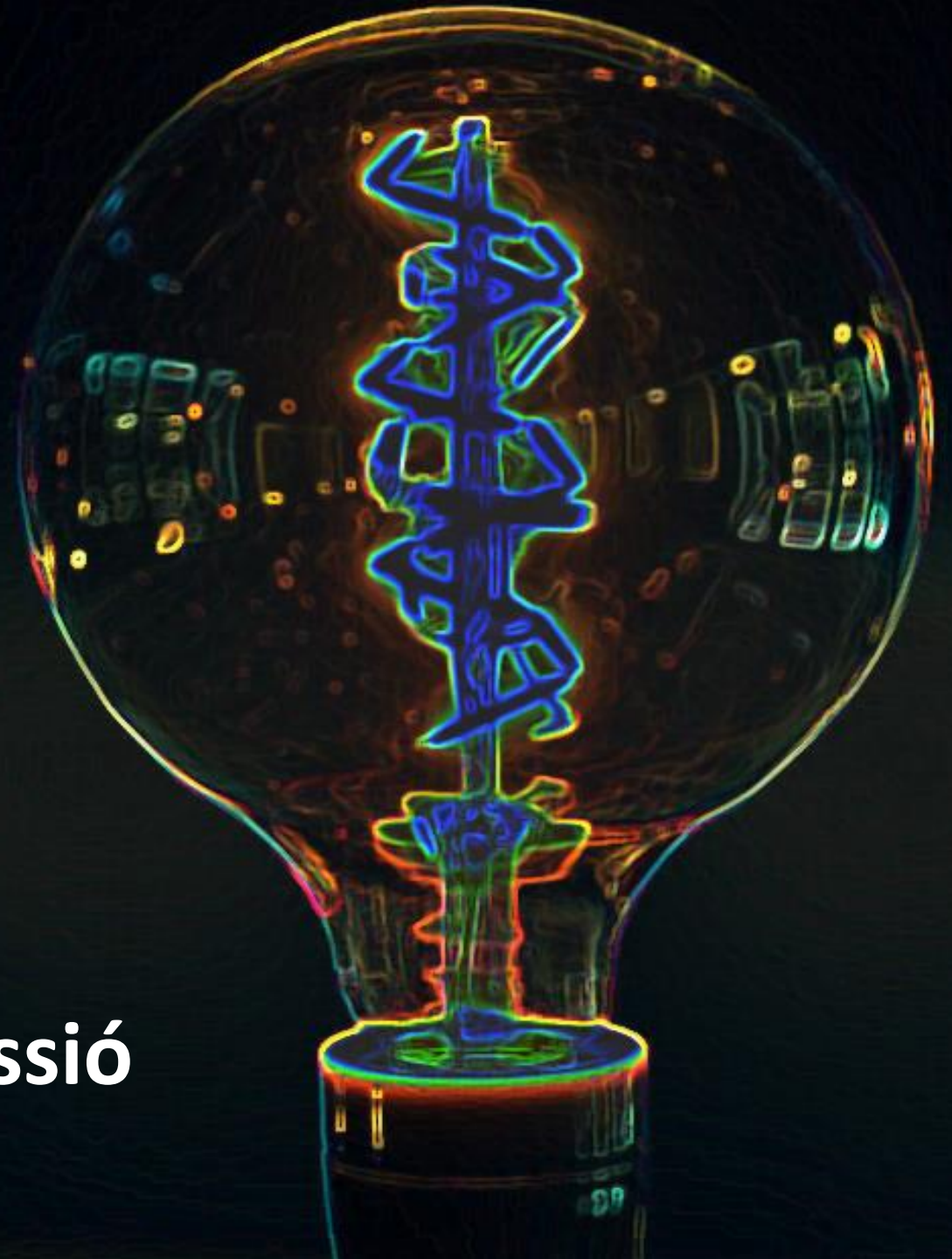

Us esperem a la següent sessió