

Nota Informativa

Febrer 2018



Servei d'Ocupació Municipal

Atur Registrat

Contractació

Afiliació a la Seguretat Social

Secció Promoció Econòmica

Servei d'Ocupació Municipal

Ajuntament Lloret de Mar



**Ajuntament de
Lloret de Mar**
Promoció Econòmica

Índex

I Resum numèric

1. Atur registrat
- 1.1 Atur registrat a Lloret de Mar, febrer 2018, segons sexe
- 1.2 Comparativa atur registrat, febrer 2018, segons edat
- 1.3 Atur registrat a Lloret de Mar, febrer 2018, segons edat
- 1.4 Atur registrat a Lloret de Mar, febrer 2018, segons sector
- 1.5 Taxa d'atur registral a Lloret de Mar, febrer 2018, segons sexe
- 1.6 Comparativa taxa d'atur registral, febrer 2018, segons àmbit geogràfic
- 1.7 Atur registrat d'estrangers a Lloret de Mar, febrer 2018, segons sexe

II Contractació

- 2.1 Contractes formalitzats a Lloret de Mar, febrer 2018, segons modalitat
- 2.2 Comparativa contractes formalitzats, febrer 2018, segons àmbit geogràfic
- 2.3 Contractes formalitzats a Lloret de Mar. Gener - febrer 2018, segons modalitat
- 2.4 Comparativa contractes formalitzats. Gener - febrer 2018, segons àmbit geogràfic
- 2.5 Contractes formalitzats a Lloret de Mar, febrer 2018, segons sexe
- 2.6 Contractes indefinits formalitzats a Lloret de Mar, febrer 2018, segons sexe
- 2.7 Contractes temporals formalitzats a Lloret de Mar, febrer 2018, segons sexe

III Afiliació a la Seguretat Social

- 3.1 Afiliació a la Seguretat Social a Lloret de Mar, IV trimestre 2017, segons règim
- 3.2 Afiliació al Règim General de la Seguretat Social a Lloret de Mar, IV trimestre 2017, segons grandària empresa
- 3.3 Afiliació al Règim General de la Seguretat general a Lloret de Mar, IV trimestre 2017,
- 3.4 Afiliació al Règim Autònom de la Seguretat Social a Lloret de Mar, IV trimestre 2017, segons sector econòmic

IV Gràfics

- 4.1 Evolució mensual de l'atur registrat a Lloret de Mar
- 4.2 Contractes formalitzats a Lloret de Mar mensuals
- 4.3 Contractes formalitzats a Lloret de Mar mensuals, segons modalitat
- 4.4 Afiliació al Règim General de la Seguretat Social a Lloret de Mar, valors absoluts, per trimestre
- 4.5 Afiliació al Règim Autònom de la Seguretat Social a Lloret de Mar, valors absoluts, per trimestre

V Annex



1.1 Atur registrat a Lloret de Mar, febrer 2018, segons sexe

| Sexe ** | Atur registrat | | Variació abs. | % Variació | |
|--------------|----------------|-------------|---------------|----------------|----------------|
| | Valor | % vertical | Mes anterior | Mes anterior | febrer 2017 |
| Homes | 1.143 | 44,6% | -43 | -3,6% ● | -5,3% ● |
| Dones | 1.422 | 55,4% | -47 | -3,2% ● | -2,8% ● |
| Total | 2.565 | 100% | -90 | -3,4% ● | -3,9% ● |

Fonts: ** - Ajuntament de Lloret de Mar, a partir de les dades de l'Observatori del Departament d'Empresa i Ocupació

1.2 Comparativa atur registrat, febrer 2018, segons àmbit geogràfic

| Àmbit geogràfic ** | Atur registrat | | Variació abs. | % Variació | |
|------------------------|----------------|-------------|---------------|----------------|----------------|
| | Valor | % vertical | Mes anterior | Mes anterior | febrer 2017 |
| Lloret de Mar | 2.565 | 0,6% | -90 | -3,4% ● | -3,9% ● |
| La Selva | 10.443 | 2,5% | -54 | -0,5% ● | -7,0% ● |
| Província Girona | 41.401 | 9,9% | -578 | -1,4% ● | -6,9% ● |
| Total Catalunya | 418.181 | 100% | -4.685 | -1,1% ● | -7,6% ● |

Fonts: ** - Ajuntament de Lloret de Mar, a partir de les dades de l'Observatori del Departament d'Empresa i Ocupació

1.3 Atur registrat a Lloret de Mar, febrer 2018, segons edat

| Edat ** | Atur registrat | | Variació abs. | % Variació | |
|--------------|----------------|-------------|---------------|----------------|----------------|
| | Valor | % vertical | Mes anterior | Mes anterior | febrer 2017 |
| <20 | 55 | 2,1% | 5 | 10,0% ● | 22,2% ● |
| >=20 a <25 | 243 | 9,5% | 2 | 0,8% ● | 9,0% ● |
| >=25 a <30 | 244 | 9,5% | -17 | -6,5% ● | 1,7% ● |
| >=30 a <45 | 874 | 34,1% | -36 | -4,0% ● | -2,8% ● |
| >=45 | 1.149 | 44,8% | -44 | -3,7% ● | -9,0% ● |
| Total | 2.565 | 100% | -90 | -3,4% ● | -3,9% ● |

Fonts: ** - Ajuntament de Lloret de Mar, a partir de les dades del Departament de Treball

1.4 Atur registrat a Lloret de Mar, febrer 2018, segons sector

| Sector ** | Atur registrat | | Variació abs. | % Variació | |
|-------------------------|----------------|-------------|---------------|----------------|----------------|
| | Valor | % vertical | Mes anterior | Mes anterior | febrer 2017 |
| Agricultura | 26 | 1,0% | 4 | 18,2% ● | 13,0% ● |
| Indústria | 75 | 2,9% | 0 | 0,0% ● | -20,2% ● |
| Construcció | 162 | 6,3% | -1 | -0,6% ● | -17,8% ● |
| Serveis | 2.204 | 85,9% | -102 | -4,4% ● | -2,4% ● |
| Sense Ocupació Anterior | 98 | 3,8% | 9 | 10,1% ● | 0,0% ● |
| Total | 2.565 | 100% | -90 | -3,4% ● | -3,9% ● |

Fonts: ** - Ajuntament de Lloret de Mar, a partir de les dades del Departament de Treball

1.5 Taxa d'atur registral* a Lloret de Mar, febrer 2018, segons sexe

| Sexe ** | Taxa d'atur registral | |
|--------------|-----------------------|--------------|
| | febrer | Mes anterior |
| Homes | 16,5% | 17,1% |
| Dones | 23,1% | 23,7% |
| Total | 19,6% | 20,2% |

Fonts: ** - Ajuntament de Lloret de Mar, a partir de les dades de l'Observatori del Departament d'Empresa i Ocupació

* - Diputació de Girona: portal XIFRA, Sistema d'Informació Socioeconòmica Local

1.6 Comparativa taxa d'atur registral*, febrer 2018, segons àmbit geogràfic

| Àmbit geogràfic ** | Taxa d'atur registral | |
|--------------------|-----------------------|--------------|
| | febrer | Mes anterior |
| Lloret de Mar | 19,6% | 20,2% |
| La Selva | 14,5% | 14,6% |

Fonts: ** - Ajuntament de Lloret de Mar, a partir de les dades de l'Observatori del Departament d'Empresa i Ocupació

* - Diputació de Girona: portal XIFRA, Sistema d'Informació Socioeconòmica Local

1.7 Atur registral d'estrangers a Lloret de Mar, febrer 2018, segons sexe

| Sexe ** | Atur registral | | Variació abs. | | % Variació febrer 2017 |
|--------------|----------------|-------------|---------------|----------------|------------------------|
| | Valor | % vertical | Mes anterior | Mes anterior | |
| Homes | 452 | 45,6% | -7 | -1,5% ● | -1,5% ● |
| Dones | 540 | 54,4% | -9 | -1,6% ● | -0,2% ● |
| Total | 992 | 100% | -16 | -1,6% ● | -0,8% ● |

Fonts: ** - Ajuntament de Lloret de Mar, a partir de les dades de l'Observatori del Departament d'Empresa i Ocupació

2.1 Contractes formalitzats a Lloret de Mar, febrer 2018, segons modalitat

| Modalitat ** | contractacions | | Variació abs. | % Variació | |
|--------------|----------------|-------------|---------------|----------------|----------------|
| | Valor | % vertical | Mes anterior | Mes anterior | febrer 2017 |
| Indefinits | 104 | 12,5% | 19 | 22,4% ● | -14,8% ● |
| Temporals | 730 | 87,5% | 124 | 20,5% ● | -2,0% ● |
| Total | 834 | 100% | 143 | 20,7% ● | -3,8% ● |

Fonts: ** - Ajuntament de Lloret de Mar, a partir de les dades de l'Observatori del Departament d'Empresa i Ocupació

2.2 Comparativa contractes formalitzats, febrer 2018, segons àmbit geogràfic

| Àmbit geogràfic ** | Contractacions | | Variació abs. | % Variació | |
|------------------------|----------------|-------------|----------------|----------------|---------------|
| | Valor | % vertical | Mes anterior | Mes anterior | febrer 2017 |
| Lloret de Mar | 834 | 0,3% | 143 | 20,7% ● | -3,8% ● |
| La Selva | 3.823 | 1,6% | -278 | -6,8% ● | -0,6% ● |
| Província Girona | 18.379 | 7,6% | -1.758 | -8,7% ● | 4,3% ● |
| Total Catalunya | 241.092 | 100% | -21.534 | -8,2% ● | 8,4% ● |

Fonts: ** - Ajuntament de Lloret de Mar, a partir de les dades de l'Observatori del Departament d'Empresa i Ocupació

2.3 Contractes formalitzats a Lloret de Mar. Gener - febrer 2018, segons modalitat

| Modalitat ** | Contractacions | | % Variació | | |
|--------------|----------------|--------------|----------------|----------------|-----------------|
| | Any 2017 | g.-f. 2018 | 2017/2016 | 12 mesos | g.-f. |
| Indefinits | 1.697 | 189 | 12,8% ● | 9,5% ● | -13,7% ● |
| Temporals | 14.840 | 1.336 | -4,8% ● | -6,5% ● | -10,2% ● |
| Total | 16.537 | 1.525 | -3,2% ● | -5,1% ● | -10,7% ● |

Fonts: ** - Ajuntament de Lloret de Mar, a partir de les dades de l'Observatori del Departament d'Empresa i Ocupació

2.4 Comparativa contractes formalitzats. Gener - febrer 2018, segons àmbit geogràfic

| Àmbit geogràfic ** | Contractacions | | % Variació | | |
|------------------------|------------------|----------------|---------------|---------------|----------------|
| | Any 2017 | g.-f. 2018 | 2017/2016 | 12 mesos | g.-f. |
| Lloret de Mar | 16.537 | 1.525 | -3,2% ● | -5,1% ● | -10,7% ● |
| La Selva | 63.141 | 7.924 | 2,2% ● | 1,4% ● | -0,4% ● |
| Província Girona | 287.727 | 38.516 | 4,6% ● | 4,9% ● | 7,6% ● |
| Total Catalunya | 3.187.159 | 503.718 | 6,7% ● | 7,1% ● | 12,2% ● |

Fonts: ** - Ajuntament de Lloret de Mar, a partir de les dades de l'Observatori del Departament d'Empresa i Ocupació

2.5 Contractes formalitzats a Lloret de Mar, febrer 2018, segons sexe

| Sexe ** | Contractacions | | Variació abs. | % Variació | |
|--------------|----------------|-------------|---------------|----------------|----------------|
| | Valor | % vertical | Mes anterior | Mes anterior | febrer 2017 |
| Homes | 425 | 51,0% | -1 | -0,2% ● | -17,8% ● |
| Dones | 409 | 49,0% | 144 | 54,3% ● | 16,9% ● |
| Total | 834 | 100% | 143 | 20,7% ● | -3,8% ● |

Fonts: ** - Ajuntament de Lloret de Mar, a partir de les dades de l'Observatori del Departament d'Empresa i Ocupació

2.6 Contractes indefinits formalitzats a Lloret de Mar, febrer 2018, segons sexe

| Sexe ** | Contractacions | | Variació abs. | % Variació | |
|--------------|----------------|-------------|---------------|----------------|-----------------|
| | Valor | % vertical | Mes anterior | Mes anterior | febrer 2017 |
| Homes | 58 | 55,8% | -1 | -1,7% ● | -15,9% ● |
| Dones | 46 | 44,2% | 20 | 76,9% ● | -13,2% ● |
| Total | 104 | 100% | 19 | 22,4% ● | -14,8% ● |

Fonts: ** - Ajuntament de Lloret de Mar, a partir de les dades de l'Observatori del Departament d'Empresa i Ocupació

2.7 Contractes temporals formalitzats a Lloret de Mar, febrer 2018, segons sexe

| Sexe ** | Contractacions | | Variació abs. | % Variació | |
|--------------|----------------|-------------|---------------|----------------|----------------|
| | Valor | % vertical | Mes anterior | Mes anterior | febrer 2017 |
| Homes | 367 | 50,3% | 0 | 0,0% ● | -18,1% ● |
| Dones | 363 | 49,7% | 124 | 51,9% ● | 22,2% ● |
| Total | 730 | 100% | 124 | 20,5% ● | -2,0% ● |

Fonts: ** - Ajuntament de Lloret de Mar, a partir de les dades de l'Observatori del Departament d'Empresa i Ocupació

3.1 Afilació a la Seguretat Social a Lloret de Mar, IV trimestre 2017, segons règim

| Modalitat ** | Afilacions | | Variació abs. | % Variació | |
|--------------|--------------|-------------|----------------|-----------------|----------------|
| | Valor | % vertical | III trim. 2017 | III trim. 2017 | IV trim. 2016 |
| General * | 6.106 | 72,6% | -4.193 | -40,7% ● | -1,1% ● |
| Autònom | 2.302 | 27,4% | -362 | -13,6% ● | -0,2% ● |
| Total | 8.408 | 100% | -4.555 | -35,1% ● | -0,8% ● |

* Centres cotització del Règim General **1.220**

Fons: ** - Ajuntament de Lloret de Mar, a partir de les dades de l'Observatori del Departament d'Empresa i Ocupació

3.2 Afilació al Règim General de la Seguretat Social a Lloret de Mar, IV trimestre 2017, segons grandària empresa

| Grandària empresa ** | Afilacions | | Variació abs. | % Variació | |
|--------------------------|--------------|-------------|----------------|-----------------|----------------|
| | Valor | % vertical | III trim. 2017 | III trim. 2017 | IV trim. 2016 |
| Fins a 50 treballadors | 4.406 | 72,2% | -2.764 | -38,5% ● | -2,0% ● |
| De 51 a 250 treballadors | 1.700 | 27,8% | -917 | -35,0% ● | 1,3% ● |
| 251 i més treballadors | 0 | 0,0% | -512 | -100,0% ● | 0,0% ● |
| Total | 6.106 | 100% | -4.193 | -40,7% ● | -1,1% ● |

Fons: ** - Ajuntament de Lloret de Mar, a partir de les dades de l'Observatori del Departament d'Empresa i Ocupació

3.3 Afilació al Règim General de la Seguretat Social a Lloret de Mar, IV trimestre 2017, segons sector econòmic

| Sector econòmic ** | Afilacions | | Variació abs. | % Variació | |
|-------------------------|--------------|-------------|----------------|-----------------|----------------|
| | Valor | % vertical | III trim. 2017 | III trim. 2017 | IV trim. 2016 |
| Agricultura i Indústria | 237 | 3,9% | -37 | -13,5% ● | 1,3% ● |
| Construcció | 576 | 9,4% | 54 | 10,3% ● | 2,5% ● |
| Serveis | 5.293 | 86,7% | -4.210 | -44,3% ● | -1,5% ● |
| Total | 6.106 | 100% | -4.193 | -40,7% ● | -1,1% ● |

Fons: ** - Ajuntament de Lloret de Mar, a partir de les dades de l'Observatori del Departament d'Empresa i Ocupació

3.4 Afilació al Règim Autònom de la Seguretat Social a Lloret de Mar, IV trimestre 2017, segons sector econòmic

| Sector econòmic ** | Afilacions | | Variació abs. | % Variació | |
|-------------------------|--------------|-------------|----------------|-----------------|----------------|
| | Valor | % vertical | III trim. 2017 | III trim. 2017 | IV trim. 2016 |
| Agricultura i Indústria | 110 | 4,8% | 4 | 3,8% ● | -0,9% ● |
| Construcció | 352 | 15,3% | -13 | -3,6% ● | 2,6% ● |
| Serveis | 1.840 | 79,9% | -353 | -16,1% ● | -0,7% ● |
| Total | 2.302 | 100% | -362 | -13,6% ● | -0,2% ● |

Fons: ** - Ajuntament de Lloret de Mar, a partir de les dades de l'Observatori del Departament d'Empresa i Ocupació

4.1 Evolució mensual de l'atur registrat a Lloret de Mar (valors absoluts)

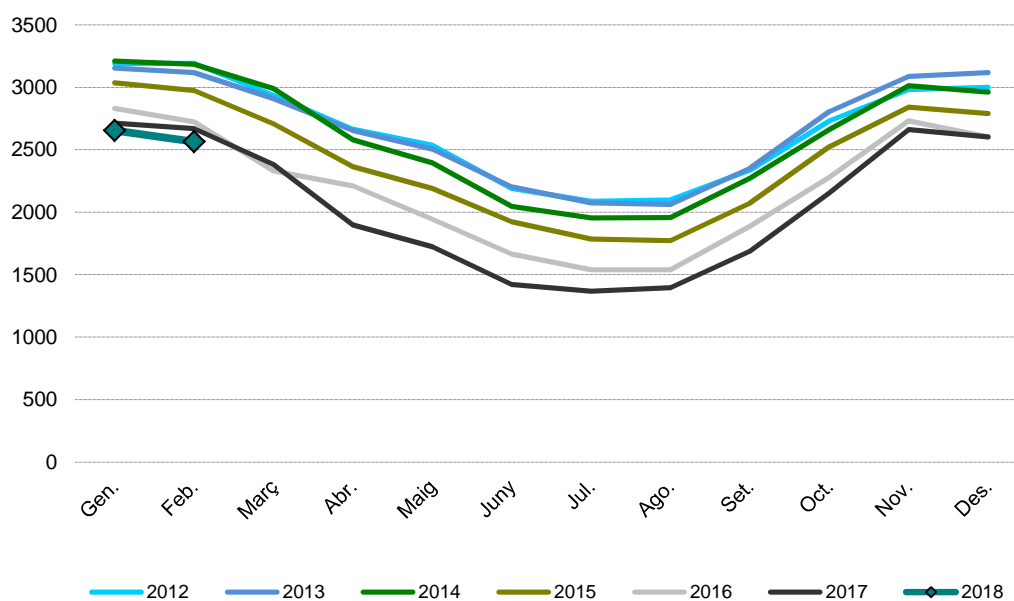

Fonts: ** - Ajuntament de Lloret de Mar, a partir de les dades de l'Observatori del Departament d'Empresa i Ocupació

4.2 Contractes formalitzats a Lloret de Mar mensuals (nombre)

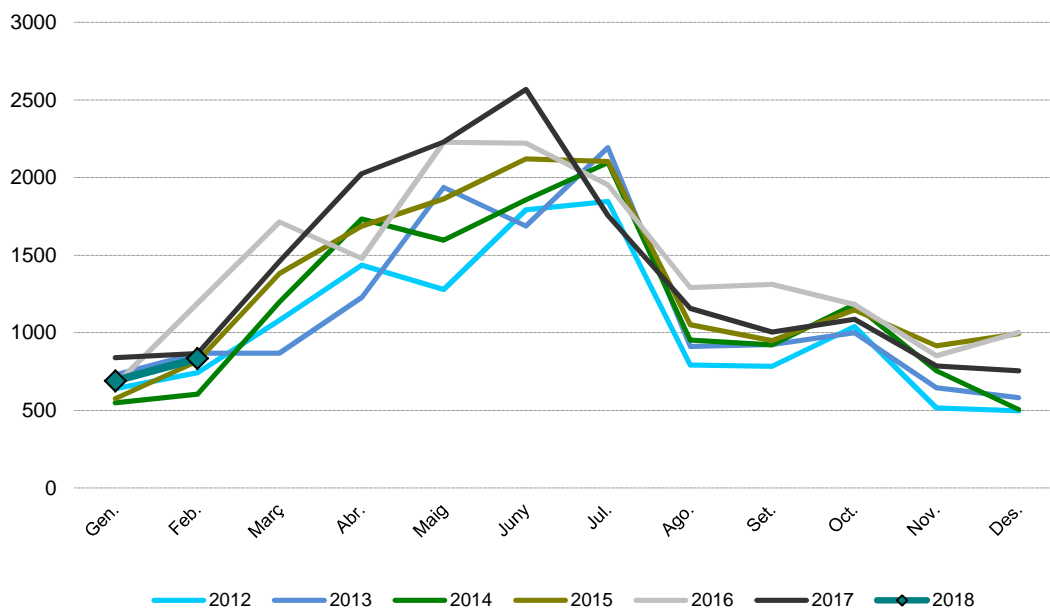

Fonts: ** - Ajuntament de Lloret de Mar, a partir de les dades de l'Observatori del Departament d'Empresa i Ocupació

4.3 Contractes formalitzats a Lloret de Mar mensuals (nombre), segons modalitat

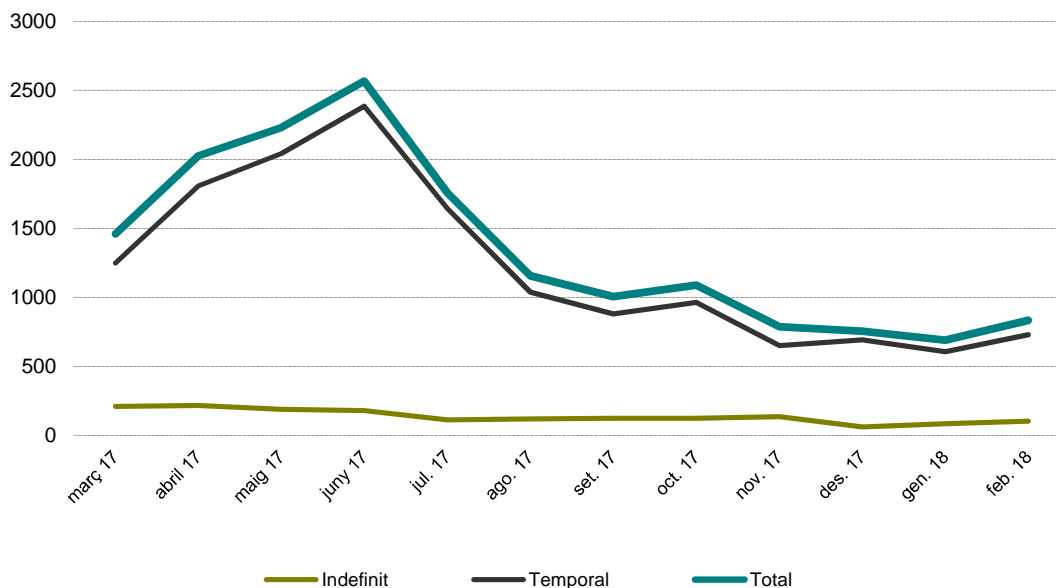

Fonts: ** - Ajuntament de Lloret de Mar, a partir de les dades de l'Observatori del Departament d'Empresa i Ocupació

4.4 Afiliació al Règim General de la Seguretat Social a Lloret de Mar, valors absoluts, per trimestre

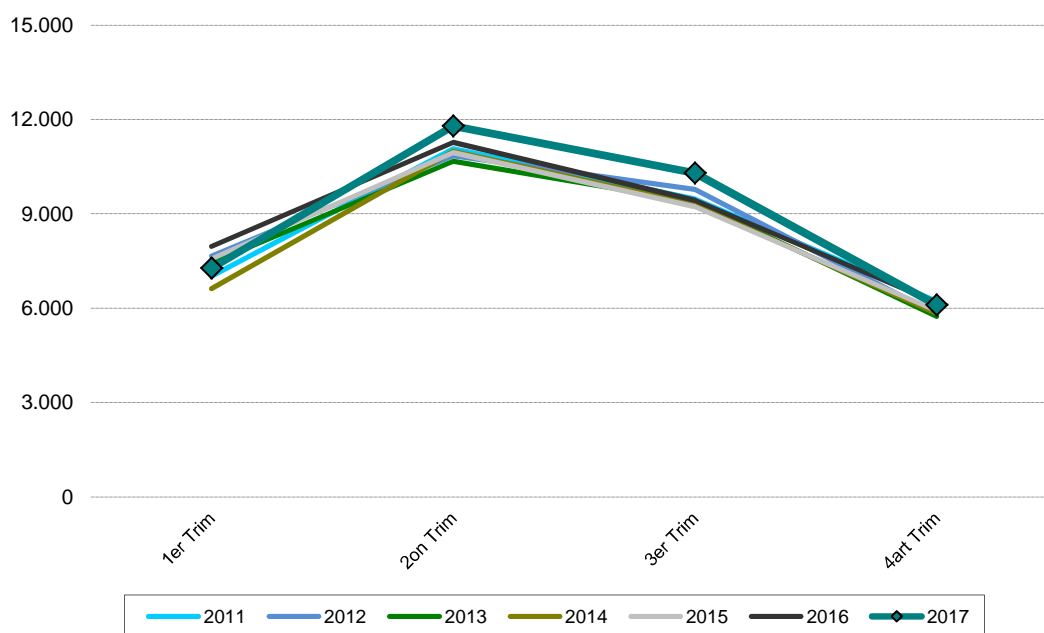

Fonts: ** - Ajuntament de Lloret de Mar, a partir de les dades de l'Observatori del Departament d'Empresa i Ocupació

4.5 Afiliació al Règim Autònom de la Seguretat Social a Lloret de Mar, valors absoluts, per trimestre

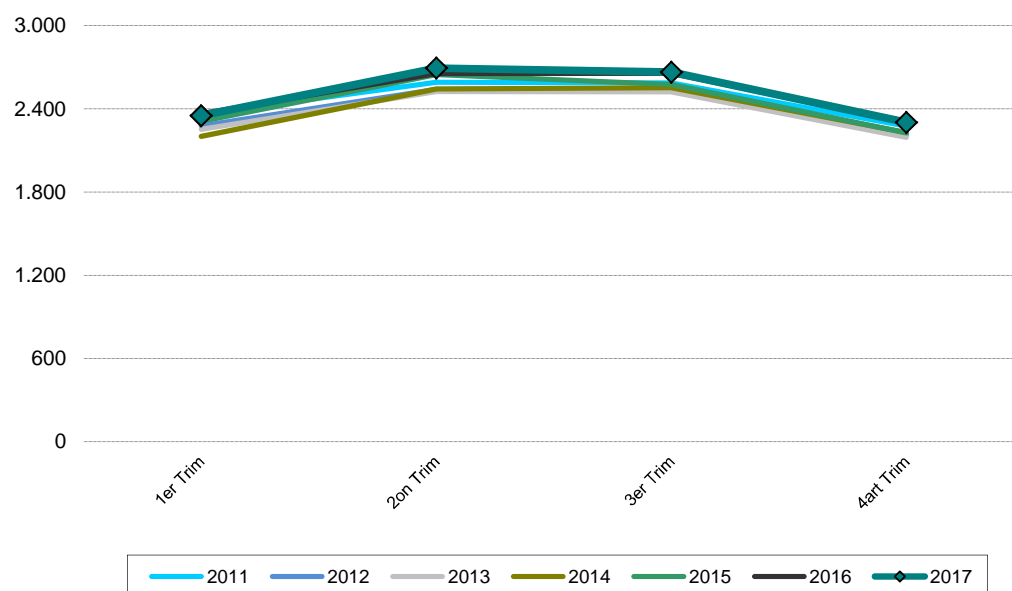

Fonts: ** - Ajuntament de Lloret de Mar, a partir de les dades de l'Observatori del Departament d'Empresa i Ocupació

V Annex

Atur registrat (font: Observatori del Departament d'Empresa i Ocupació)

Demandes d'ocupació que estan actives l'últim dia laborable de cada mes i que compleixen els criteris estadístics per mesurar l'atur registrat. Es corresponen a les persones registrades a les oficines de treball del Servei d'Ocupació de Catalunya (SOC) com a aturades l'últim dia laborable de cada mes. Juntament amb les persones demandants d'ocupació no aturades, formen el total de demandes d'ocupació pendents.

Demandants d'ocupació (font: Observatori del Departament d'Empresa i Ocupació)

Treballadors que s'inscriuen en els serveis públics d'ocupació per a la recerca d'una ocupació o millorar la que ja posseeixen (intermediació laboral), per rebre altres serveis alienes a la intermediació (orientació, formació) o perquè s'hi ha d'inscriure obligatòriament per percebre una prestació contributiva o un subsidi. Es classifiquen en dos grups: atur registrat i demandes de persones no aturades.

Contracte laboral (font: Observatori del Departament d'Empresa i Ocupació)

El contracte de treball és la formalització de la relació laboral entre l'empresari i el treballador mitjançant el qual el treballador s'obliga a desenvolupar serveis per compte de l'empresari i sota la seva direcció, a canvi d'una retribució. Us presentem informació per modalitat, edat, sexe, sector d'activitat i territori.

Contracte laboral (font: Observatori del Departament d'Empresa i Ocupació)

El contracte de treball és la formalització de la relació laboral entre l'empresari i el treballador mitjançant el qual el treballador s'obliga a desenvolupar serveis per compte de l'empresari i sota la seva direcció, a canvi d'una retribució. Us presentem informació per modalitat, edat, sexe, sector d'activitat i territori.

Taxa d'atur registrat (font: Diputació de Girona portal XIFRA)

Relació entre la població desocupada registrada mensualment a les oficines d'ocupació (SOC) i la població activa local registrada trimestral * 100. La taxa d'atur registrat coincideix en el darrer mes de cada trimestre amb la taxa d'atur registrat del Departament d'Empresa i Ocupació. Per la resta de mesos s'estima la població activa en base els ocupats diferents de la taxa d'atur registrat (del Departament d'Empresa i Ocupació) del trimestre immediatament inferior, més la suma dels aturats del mes en qüestió.

Afiliació a la Seguretat Social (font: Observatori del Departament d'Empresa i Ocupació)

L'afiliació és el reconeixement oficial per part de la Tresoreria General de la Seguretat Social de la inclusió de les persones en el sistema de Seguretat Social. Les xifres d'afiliació fan referència a la població treballadora afiliada i en situació d'alta o assimilada a l'alta.

Nota: fins juliol 2015 la taxa d'atur registrat a escala municipal es calculava utilitzant l'estimació anual de la població activa per part de la Diputació de Girona. La publicació de la taxa d'atur registrat municipal a mitjans del 2014 per part del Departament d'Empresa i Ocupació, provocà que a partir del mes d'agost 2015 la Diputació de Girona decidís fer servir aquesta variable, amb l'estimació dels mesos inter-trimestrals, i de les edats i sexe. En conseqüència l'ajuntament de Lloret de Mar passa a utilitzar la mateixa metodologia.

Població activa local registrada a Lloret (IV Trim. 2017, font DDGi)

| | |
|-------|--------|
| TOTAL | 13.096 |
| HOMES | 6.960 |
| DONES | 6.136 |

Població activa local registrada La Selva (IV Trim. 2017, font DDGi)

| | |
|-------|--------|
| TOTAL | 71.215 |
| HOMES | 38.099 |
| DONES | 33.116 |

Població activa província de Girona (mitja any 2017, font IDESCAT, en milers)

| | |
|-------|-------|
| TOTAL | 380,2 |
| HOMES | 202,7 |
| DONES | 177,5 |

Població activa a Catalunya (mitja any 2017, font IDESCAT, en milers)

| | |
|-------|---------|
| TOTAL | 3.782,6 |
| HOMES | 1.985,6 |
| DONES | 1.797,0 |