

**Nota Informativa**

*Juny 2019*



**Ajuntament de  
Lloret de Mar**  
Promoció Econòmica

***Atur Registrat***

***Contractació***

***Afiliació a la Seguretat Social***

**SOM**

*Servei d'ocupació Municipal*

# Índex

## I Resum numèric

1. Atur registrat
- 1.1 Atur registrat a Lloret de Mar, juny 2019, segons sexe
- 1.2 Comparativa atur registrat, juny 2019, segons edat
- 1.3 Atur registrat a Lloret de Mar, juny 2019, segons edat
- 1.4 Atur registrat a Lloret de Mar, juny 2019, segons sector
- 1.5 Taxa d'atur registral a Lloret de Mar, I trimestre 2019, segons sexe
- 1.6 Comparativa taxa d'atur registral, I trimestre 2019, segons àmbit geogràfic
- 1.7 Atur registrat d'estrangers a Lloret de Mar, juny 2019, segons sexe

## II Contractació

- 2.1 Contractes formalitzats a Lloret de Mar, juny 2019, segons modalitat
- 2.2 Comparativa contractes formalitzats, juny 2019, segons àmbit geogràfic
- 2.3 Contractes formalitzats a Lloret de Mar. Gener - juny 2019, segons modalitat
- 2.4 Comparativa contractes formalitzats. Gener - juny 2019, segons àmbit geogràfic
- 2.5 Contractes formalitzats a Lloret de Mar, juny 2019, segons sexe
- 2.6 Contractes indefinits formalitzats a Lloret de Mar, juny 2019, segons sexe
- 2.7 Contractes temporals formalitzats a Lloret de Mar, juny 2019, segons sexe

### **III Afiliació a la Seguretat Social**

- 3.1 Afiliació a la Seguretat Social a Lloret de Mar, I trimestre 2019, segons règim
- 3.2 Afiliació al Règim general de la Seguretat Social a Lloret de Mar, I trimestre 2019, segons grandària empresa
- 3.3 Afiliació al Règim general de la Seguretat Social a Lloret de Mar, I trimestre 2019, segons sector econòmic
- 3.4 Afiliació al Règim Autònom de la Seguretat Social a Lloret de Mar, I trimestre 2019, segons sector econòmic
- 3.5 Empreses (centres de cotització) a Lloret de Mar, I trimestre 2019, segons sector
- 3.6 Empreses (centres de cotització) sector Serveis a Lloret de Mar, I trimestre 2019, segons secció d'activitat econòmica
- 3.7 Empreses (centres de cotització) a Lloret de Mar, I trimestre 2019, segons grandària empresa

### **IV Gràfics**

- 4.1 Evolució mensual de l'atur registrat a Lloret de Mar
- 4.2 Contractes formalitzats a Lloret de Mar mensuals
- 4.3 Contractes formalitzats a Lloret de Mar mensuals, segons modalitat
- 4.4 Afiliació al Règim General de la Seguretat Social a Lloret de Mar, valors absoluts, per trimestre
- 4.5 Afiliació al Règim Autònom de la Seguretat Social a Lloret de Mar, valors absoluts, per trimestre

### **V Annex**

### 1.1 Atur registrat a Lloret de Mar, juny 2019, segons sexe

| Sexe **      | Atur registrat |             | Variació abs. | % Variació                |                          |
|--------------|----------------|-------------|---------------|---------------------------|--------------------------|
|              | Valor          | % vertical  | Mes anterior  | Mes anterior              | juny 2018                |
| Homes        | 573            | 42,9%       | -76           | -11,7% <sup>•</sup>       | -4,8% <sup>•</sup>       |
| Dones        | 762            | 57,1%       | -123          | -13,9% <sup>•</sup>       | -2,6% <sup>•</sup>       |
| <b>Total</b> | <b>1.335</b>   | <b>100%</b> | <b>-199</b>   | <b>-13,0%<sup>•</sup></b> | <b>-3,5%<sup>•</sup></b> |

Fonts: \*\* - Ajuntament de Lloret de Mar, a partir de les dades de l'Observatori del Departament d'Empresa i Ocupació

### 1.2 Comparativa atur registrat, juny 2019, segons àmbit geogràfic

| Àmbit geogràfic **     | Atur registrat |             | Variació abs.  | % Variació               |                          |
|------------------------|----------------|-------------|----------------|--------------------------|--------------------------|
|                        | Valor          | % vertical  | Mes anterior   | Mes anterior             | juny 2018                |
| Lloret de Mar          | 1.335          | 0,4%        | -199           | -13,0% <sup>•</sup>      | -3,5% <sup>•</sup>       |
| La Selva               | 7.404          | 2,1%        | -684           | -8,5% <sup>•</sup>       | -3,8% <sup>•</sup>       |
| Província Girona       | 31.031         | 8,7%        | -2.380         | -7,1% <sup>•</sup>       | -3,9% <sup>•</sup>       |
| <b>Total Catalunya</b> | <b>357.272</b> | <b>100%</b> | <b>-13.819</b> | <b>-3,7%<sup>•</sup></b> | <b>-3,5%<sup>•</sup></b> |

Fonts: \*\* - Ajuntament de Lloret de Mar, a partir de les dades de l'Observatori del Departament d'Empresa i Ocupació

### 1.3 Atur registrat a Lloret de Mar, juny 2019, segons edat

| Edat **      | Atur registrat |             | Variació abs. | % Variació                |                          |
|--------------|----------------|-------------|---------------|---------------------------|--------------------------|
|              | Valor          | % vertical  | Mes anterior  | Mes anterior              | juny 2018                |
| <20          | 21             | 1,6%        | -8            | -27,6% <sup>•</sup>       | 23,5% <sup>•</sup>       |
| >=20 a <25   | 46             | 3,4%        | -26           | -36,1% <sup>•</sup>       | -2,1% <sup>•</sup>       |
| >=25 a <30   | 80             | 6,0%        | -30           | -27,3% <sup>•</sup>       | 6,7% <sup>•</sup>        |
| >=30 a <45   | 388            | 29,1%       | -78           | -16,7% <sup>•</sup>       | -8,5% <sup>•</sup>       |
| >=45         | 800            | 59,9%       | -57           | -6,7% <sup>•</sup>        | -2,6% <sup>•</sup>       |
| <b>Total</b> | <b>1.335</b>   | <b>100%</b> | <b>-199</b>   | <b>-13,0%<sup>•</sup></b> | <b>-3,5%<sup>•</sup></b> |

Fonts: \*\* - Ajuntament de Lloret de Mar, a partir de les dades del Departament de Treball

### 1.4 Atur registrat a Lloret de Mar, juny 2019, segons sector

| Sector **               | Atur registrat |             | Variació abs. | % Variació                |                          |
|-------------------------|----------------|-------------|---------------|---------------------------|--------------------------|
|                         | Valor          | % vertical  | Mes anterior  | Mes anterior              | juny 2018                |
| Agricultura             | 14             | 1,0%        | -3            | -17,6% <sup>•</sup>       | -26,3% <sup>•</sup>      |
| Indústria               | 52             | 3,9%        | -4            | -7,1% <sup>•</sup>        | -11,9% <sup>•</sup>      |
| Construcció             | 153            | 11,5%       | 1             | 0,7% <sup>•</sup>         | -3,2% <sup>•</sup>       |
| Serveis                 | 1.034          | 77,5%       | -194          | -15,8% <sup>•</sup>       | -3,5% <sup>•</sup>       |
| Sense Ocupació Anterior | 82             | 6,1%        | 1             | 1,2% <sup>•</sup>         | 6,5% <sup>•</sup>        |
| <b>Total</b>            | <b>1.335</b>   | <b>100%</b> | <b>-199</b>   | <b>-13,0%<sup>•</sup></b> | <b>-3,5%<sup>•</sup></b> |

Fonts: \*\* - Ajuntament de Lloret de Mar, a partir de les dades del Departament de Treball

### 1.5 Taxa d'atur registral\* a Lloret de Mar, I trimestre 2019, segons sexe

| Sexe **      | Taxa d'atur registral |               |
|--------------|-----------------------|---------------|
|              | Valor                 | IV Trim. 2018 |
| Homes        | 12,3%                 | 14,7%         |
| Dones        | 18,8%                 | 21,3%         |
| <b>Total</b> | <b>15,4%</b>          | <b>17,8%</b>  |

Fonts: \*\* - Ajuntament de Lloret de Mar, a partir de les dades de l'Observatori del Departament d'Empresa i Ocupació

### 1.6 Comparativa taxa d'atur registral\*, I trimestre 2019, segons àmbit geogràfic

| Àmbit geogràfic ** | Taxa d'atur registral |               |
|--------------------|-----------------------|---------------|
|                    | Valor                 | IV Trim. 2018 |
| Lloret de Mar      | 15,4%                 | 17,8%         |
| La Selva           | 12,6%                 | 13,5%         |

Fonts: \*\* - Ajuntament de Lloret de Mar, a partir de les dades de l'Observatori del Departament d'Empresa i Ocupació

\* - Diputació de Girona: portal XIFRA, Sistema d'Informació Socioeconòmica Local

### 1.7 Atur registral d'estrangers a Lloret de Mar, juny 2019, segons sexe

| Sexe **      | Atur registral |             | Variació abs. |                 | % Variació    |
|--------------|----------------|-------------|---------------|-----------------|---------------|
|              | Valor          | % vertical  | Mes anterior  | Mes anterior    | juny 2018     |
| Homes        | 222            | 46,5%       | -27           | -10,8% ●        | 3,7% ●        |
| Dones        | 255            | 53,5%       | -64           | -20,1% ●        | 0,4% ●        |
| <b>Total</b> | <b>477</b>     | <b>100%</b> | <b>-91</b>    | <b>-16,0% ●</b> | <b>1,9% ●</b> |

Fonts: \*\* - Ajuntament de Lloret de Mar, a partir de les dades de l'Observatori del Departament d'Empresa i Ocupació

## 2.1 Contractes formalitzats a Lloret de Mar, juny 2019, segons modalitat

| Modalitat ** | contractacions |             | Variació abs. | % Variació     |               |
|--------------|----------------|-------------|---------------|----------------|---------------|
|              | Valor          | % vertical  | Mes anterior  | Mes anterior   | juny 2018     |
| Indefinits   | 252            | 9,6%        | -34           | -11,9% ●       | 11,5% ●       |
| Temporals    | 2.371          | 90,4%       | 600           | 33,9% ●        | 2,9% ●        |
| <b>Total</b> | <b>2.623</b>   | <b>100%</b> | <b>566</b>    | <b>27,5% ●</b> | <b>3,6% ●</b> |

Fonts: \*\* - Ajuntament de Lloret de Mar, a partir de les dades de l'Observatori del Departament d'Empresa i Ocupació

## 2.2 Comparativa contractes formalitzats, juny 2019, segons àmbit geogràfic

| Àmbit geogràfic **     | Contractacions |             | Variació abs. | % Variació    |                |
|------------------------|----------------|-------------|---------------|---------------|----------------|
|                        | Valor          | % vertical  | Mes anterior  | Mes anterior  | juny 2018      |
| Lloret de Mar          | 2.623          | 0,9%        | 566           | 27,5% ●       | 3,6% ●         |
| La Selva               | 7.412          | 2,4%        | 1.038         | 16,3% ●       | -6,7% ●        |
| Província Girona       | 32.439         | 10,6%       | 4.727         | 17,1% ●       | -4,7% ●        |
| <b>Total Catalunya</b> | <b>305.332</b> | <b>100%</b> | <b>621</b>    | <b>0,2% ●</b> | <b>-5,5% ●</b> |

Fonts: \*\* - Ajuntament de Lloret de Mar, a partir de les dades de l'Observatori del Departament d'Empresa i Ocupació

## 2.3 Contractes formalitzats a Lloret de Mar. Gener - juny 2019, segons modalitat

| Modalitat ** | Contractacions |               | % Variació     |               |               |
|--------------|----------------|---------------|----------------|---------------|---------------|
|              | Any 2018       | g.-j. 2019    | 2018/2017      | 12 mesos      | g.-j.         |
| Indefinits   | 1.887          | 1.252         | 11,2% ●        | 23,0% ●       | 19,7% ●       |
| Temporals    | 14.601         | 8.969         | -1,6% ●        | 6,8% ●        | 8,1% ●        |
| <b>Total</b> | <b>16.488</b>  | <b>10.221</b> | <b>-0,3% ●</b> | <b>8,5% ●</b> | <b>9,4% ●</b> |

Fonts: \*\* - Ajuntament de Lloret de Mar, a partir de les dades de l'Observatori del Departament d'Empresa i Ocupació

## 2.4 Comparativa contractes formalitzats. Gener - juny 2019, segons àmbit geogràfic

| Àmbit geogràfic **     | Contractacions   |                  | % Variació    |               |               |
|------------------------|------------------|------------------|---------------|---------------|---------------|
|                        | Any 2018         | g.-j. 2019       | 2018/2017     | 12 mesos      | g.-j.         |
| Lloret de Mar          | 16.488           | 10.221           | -0,3% ●       | 8,5% ●        | 9,4% ●        |
| La Selva               | 63.880           | 36.245           | 1,2% ●        | 9,0% ●        | 9,6% ●        |
| Província Girona       | 291.426          | 151.214          | 1,3% ●        | 2,8% ●        | 2,6% ●        |
| <b>Total Catalunya</b> | <b>3.329.416</b> | <b>1.654.126</b> | <b>4,5% ●</b> | <b>2,5% ●</b> | <b>0,2% ●</b> |

Fonts: \*\* - Ajuntament de Lloret de Mar, a partir de les dades de l'Observatori del Departament d'Empresa i Ocupació

## 2.5 Contractes formalitzats a Lloret de Mar, juny 2019, segons sexe

| Sexe **      | Contractacions |             | Variació abs. | % Variació     |               |
|--------------|----------------|-------------|---------------|----------------|---------------|
|              | Valor          | % vertical  | Mes anterior  | Mes anterior   | juny 2018     |
| Homes        | 1.408          | 53,7%       | 288           | 25,7% ●        | 12,1% ●       |
| Dones        | 1.215          | 46,3%       | 278           | 29,7% ●        | -4,7% ●       |
| <b>Total</b> | <b>2.623</b>   | <b>100%</b> | <b>566</b>    | <b>27,5% ●</b> | <b>3,6% ●</b> |

Fonts: \*\* - Ajuntament de Lloret de Mar, a partir de les dades de l'Observatori del Departament d'Empresa i Ocupació

## 2.6 Contractes indefinits formalitzats a Lloret de Mar, juny 2019, segons sexe

| Sexe **      | Contractacions |             | Variació abs. | % Variació      |                |
|--------------|----------------|-------------|---------------|-----------------|----------------|
|              | Valor          | % vertical  | Mes anterior  | Mes anterior    | juny 2018      |
| Homes        | 145            | 57,5%       | -13           | -8,2% ●         | 20,8% ●        |
| Dones        | 107            | 42,5%       | -21           | -16,4% ●        | 0,9% ●         |
| <b>Total</b> | <b>252</b>     | <b>100%</b> | <b>-34</b>    | <b>-11,9% ●</b> | <b>11,5% ●</b> |

Fonts: \*\* - Ajuntament de Lloret de Mar, a partir de les dades de l'Observatori del Departament d'Empresa i Ocupació

## 2.7 Contractes temporals formalitzats a Lloret de Mar, juny 2019, segons sexe

| Sexe **      | Contractacions |             | Variació abs. | % Variació     |               |
|--------------|----------------|-------------|---------------|----------------|---------------|
|              | Valor          | % vertical  | Mes anterior  | Mes anterior   | juny 2018     |
| Homes        | 1.263          | 53,3%       | 301           | 31,3% ●        | 11,2% ●       |
| Dones        | 1.108          | 46,7%       | 299           | 37,0% ●        | -5,2% ●       |
| <b>Total</b> | <b>2.371</b>   | <b>100%</b> | <b>600</b>    | <b>33,9% ●</b> | <b>2,9% ●</b> |

Fonts: \*\* - Ajuntament de Lloret de Mar, a partir de les dades de l'Observatori del Departament d'Empresa i Ocupació

### 3.1 Afilació a la Seguretat Social a Lloret de Mar, I trimestre 2019, segons règim

| Modalitat ** | Afilacions    |             | Variació abs. | % Variació     |                |
|--------------|---------------|-------------|---------------|----------------|----------------|
|              | Valor         | % vertical  | IV trim. 2018 | IV trim. 2018  | I trim. 2019   |
| General *    | 7.618         | 75,8%       | 1.364         | 21,8% ●        | -7,9% ●        |
| Autònom      | 2.437         | 24,2%       | 41            | 1,7% ●         | -1,4% ●        |
| <b>Total</b> | <b>10.055</b> | <b>100%</b> | <b>1.405</b>  | <b>16,2% ●</b> | <b>-6,4% ●</b> |

\* Centres cotització del Règim General **1.324**

Fons: \*\* - Ajuntament de Lloret de Mar, a partir de les dades de l'Observatori del Departament d'Empresa i Ocupació

### 3.2 Afilació al Règim General de la Seguretat Social a Lloret de Mar, I trimestre 2019, segons grandària empresa (centres de cotització)

| Grandària empresa **     | Afilacions   |             | Variació abs. | % Variació     |                |
|--------------------------|--------------|-------------|---------------|----------------|----------------|
|                          | Valor        | % vertical  | IV trim. 2018 | IV trim. 2018  | I trim. 2019   |
| Fins a 50 treballadors   | 5.655        | 74,2%       | 1.027         | 22,2% ●        | -8,1% ●        |
| De 51 a 250 treballadors | 1.963        | 25,8%       | 337           | 20,7% ●        | 24,6% ●        |
| 251 i més treballadors   | 0            | 0,0%        | 0             | - ●            | -100,0% ●      |
| <b>Total</b>             | <b>7.618</b> | <b>100%</b> | <b>1.364</b>  | <b>21,8% ●</b> | <b>-7,9% ●</b> |

Fons: \*\* - Ajuntament de Lloret de Mar, a partir de les dades de l'Observatori del Departament d'Empresa i Ocupació

### 3.3 Afilació al Règim General de la Seguretat Social a Lloret de Mar, I trimestre 2019, segons sector econòmic

| Sector econòmic **      | Afilacions   |             | Variació abs. | % Variació     |                |
|-------------------------|--------------|-------------|---------------|----------------|----------------|
|                         | Valor        | % vertical  | IV trim. 2018 | IV trim. 2018  | I trim. 2019   |
| Agricultura i Indústria | 281          | 3,7%        | 21            | 8,1% ●         | 19,1% ●        |
| Construcció             | 887          | 11,6%       | 156           | 21,3% ●        | 33,4% ●        |
| Serveis                 | 6.450        | 84,7%       | 1.187         | 22,6% ●        | -12,5% ●       |
| <b>Total</b>            | <b>7.618</b> | <b>100%</b> | <b>1.364</b>  | <b>21,8% ●</b> | <b>-7,9% ●</b> |

Fons: \*\* - Ajuntament de Lloret de Mar, a partir de les dades de l'Observatori del Departament d'Empresa i Ocupació

### 3.4 Afilació al Règim Autònom de la Seguretat Social a Lloret de Mar, I trimestre 2019, segons sector econòmic

| Sector econòmic **      | Afilacions   |             | Variació abs. | % Variació    |                |
|-------------------------|--------------|-------------|---------------|---------------|----------------|
|                         | Valor        | % vertical  | IV trim. 2018 | IV trim. 2018 | I trim. 2019   |
| Agricultura i Indústria | 99           | 4,1%        | -21           | -17,5% ●      | -21,4% ●       |
| Construcció             | 365          | 15,0%       | 3             | 0,8% ●        | 4,6% ●         |
| Serveis                 | 1.973        | 81,0%       | 59            | 3,1% ●        | -1,2% ●        |
| <b>Total</b>            | <b>2.437</b> | <b>100%</b> | <b>41</b>     | <b>1,7% ●</b> | <b>-1,4% ●</b> |

Fons: \*\* - Ajuntament de Lloret de Mar, a partir de les dades de l'Observatori del Departament d'Empresa i Ocupació



### 3.5 Empreses (centres de cotització) a Lloret de Mar, I trimestre 2019, segons sector

| Sector **    | Centres de cotització |               | Variació abs. | % Variació    |                |
|--------------|-----------------------|---------------|---------------|---------------|----------------|
|              | Valor                 | % vertical    | IV trim. 2018 | IV trim. 2018 | I trim. 2019   |
| Agricultura  | 1                     | 0,1%          | 0             | 0,0% ●        | 0,0% ●         |
| Indústria    | 30                    | 2,3%          | 2             | 7,1% ●        | 7,1% ●         |
| Construcció  | 183                   | 13,8%         | 16            | 9,6% ●        | 15,1% ●        |
| Serveis      | 1.110                 | 83,8%         | 56            | 5,3% ●        | -7,7% ●        |
| <b>Total</b> | <b>1.324</b>          | <b>100,0%</b> | <b>74</b>     | <b>5,9% ●</b> | <b>-4,8% ●</b> |

Fonts: \*\* - Ajuntament de Lloret de Mar, a partir de les dades de l'Observatori del Departament d'Empresa i Ocupació

### 3.6 Empreses (centres de cotització) sector Serveis a Lloret de Mar, I trimestre 2019, segons secció d'activitat econòmica

| Secció Activitat **         | Centres de cotització |             | Variació abs. | % Variació    |                |
|-----------------------------|-----------------------|-------------|---------------|---------------|----------------|
|                             | Valor                 | % vertical  | IV trim. 2018 | IV trim. 2018 | I trim. 2019   |
| Comerç engròs i detall      | 297                   | 26,8%       | 7             | 2,4% ●        | -14,2% ●       |
| Transport i emmagat.        | 51                    | 4,6%        | 9             | 21,4% ●       | -5,6% ●        |
| Hostaleria                  | 314                   | 28,3%       | 38            | 13,8% ●       | -12,0% ●       |
| Informació i comunic.       | 16                    | 1,4%        | 2             | 14,3% ●       | 6,7% ●         |
| Act. financeres i asseg.    | 11                    | 1,0%        | 1             | 10,0% ●       | 10,0% ●        |
| Activ. immobiliàries        | 56                    | 5,0%        | 2             | 3,7% ●        | 1,8% ●         |
| Activ. professionals i tèc. | 57                    | 5,1%        | -4            | -6,6% ●       | -8,1% ●        |
| Activ. administratives      | 85                    | 7,7%        | -6            | -6,6% ●       | -4,5% ●        |
| AAPP, Defensa i Seg. Social | 7                     | 0,6%        | 2             | 40,0% ●       | 40,0% ●        |
| Educació                    | 29                    | 2,6%        | 1             | 3,6% ●        | 7,4% ●         |
| Activitats sanitàries       | 28                    | 2,5%        | -1            | -3,4% ●       | 0,0% ●         |
| Act. artístiques i entret.  | 50                    | 4,5%        | 7             | 16,3% ●       | 11,1% ●        |
| Altres serveis              | 68                    | 6,1%        | -2            | -2,9% ●       | 0,0% ●         |
| Activitats de les llars     | 41                    | 3,7%        | 0             | 0,0% ●        | -2,4% ●        |
| <b>Total</b>                | <b>1.110</b>          | <b>100%</b> | <b>56</b>     | <b>5,3% ●</b> | <b>-7,7% ●</b> |

Fonts: \*\* - Ajuntament de Lloret de Mar, a partir de les dades de l'Observatori del Departament d'Empresa i Ocupació

### 3.7 Empreses (centres de cotització) a Lloret de Mar, I trimestre 2019, segons grandària empresa

| Grandària empresa **     | Centres de cotització |             | Variació abs. | % Variació    |                |
|--------------------------|-----------------------|-------------|---------------|---------------|----------------|
|                          | Valor                 | % vertical  | IV trim. 2018 | IV trim. 2018 | I trim. 2019   |
| Fins a 5 treballadors    | 1.047                 | 79,1%       | 20            | 1,9% ●        | -4,3% ●        |
| De 6 a 50 treballadors   | 255                   | 19,3%       | 50            | 24,4% ●       | -7,3% ●        |
| De 51 a 250 treballadors | 22                    | 1,7%        | 4             | 22,2% ●       | 10,0% ●        |
| 251 i més treballadors   | 0                     | 0,0%        | 0             | - ●           | -100,0% ●      |
| <b>Total</b>             | <b>1.324</b>          | <b>100%</b> | <b>74</b>     | <b>5,9% ●</b> | <b>-4,8% ●</b> |

Fonts: \*\* - Ajuntament de Lloret de Mar, a partir de les dades de l'Observatori del Departament d'Empresa i Ocupació

## 4.1 Evolució mensual de l'atur registrat a Lloret de Mar (valors absoluts)

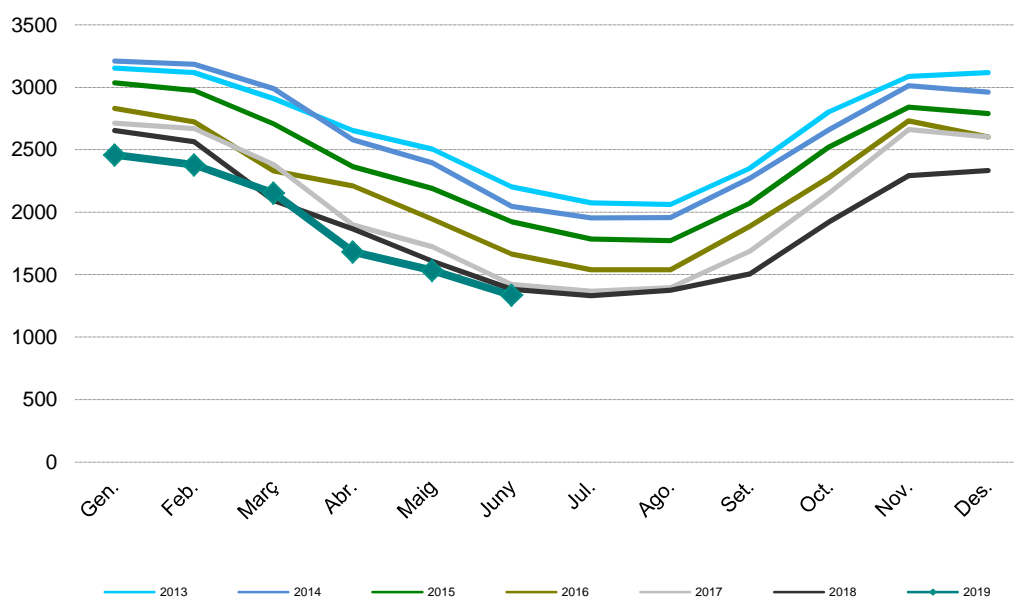

Fonts: \*\* - Ajuntament de Lloret de Mar, a partir de les dades de l'Observatori del Departament d'Empresa i Ocupació

#### 4.2 Contractes formalitzats a Lloret de Mar mensuals (nombre)

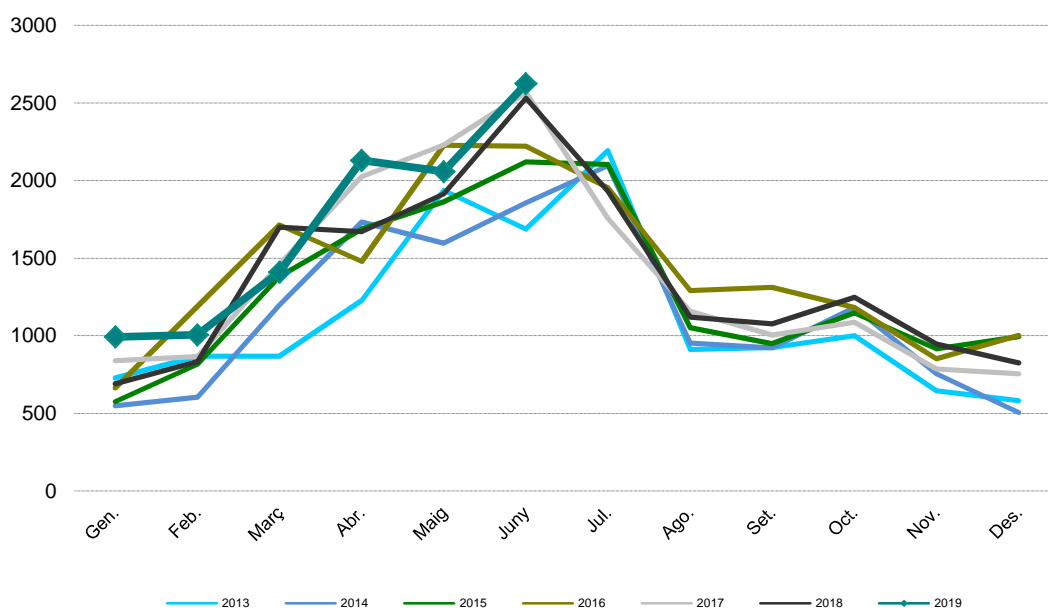

Fonts: \*\* - Ajuntament de Lloret de Mar, a partir de les dades de l'Observatori del Departament d'Empresa i Ocupació

#### 4.3 Contractes formalitzats a Lloret de Mar mensuals (nombre), segons modalitat

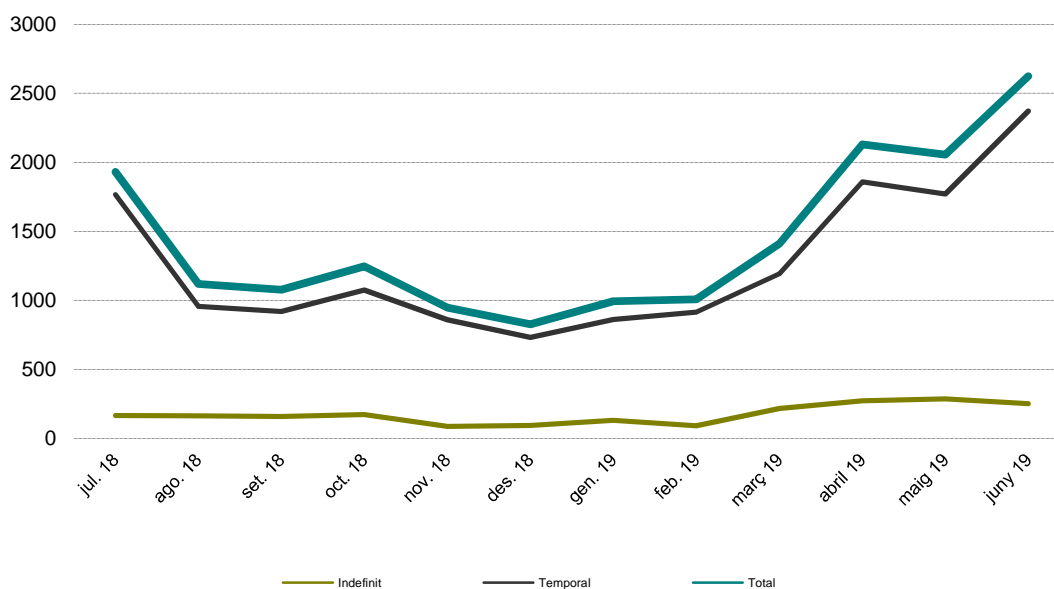

Fonts: \*\* - Ajuntament de Lloret de Mar, a partir de les dades de l'Observatori del Departament d'Empresa i Ocupació

#### 4.4 Afiliació al Règim General de la Seguretat Social a Lloret de Mar, valors absoluts, per trimestre

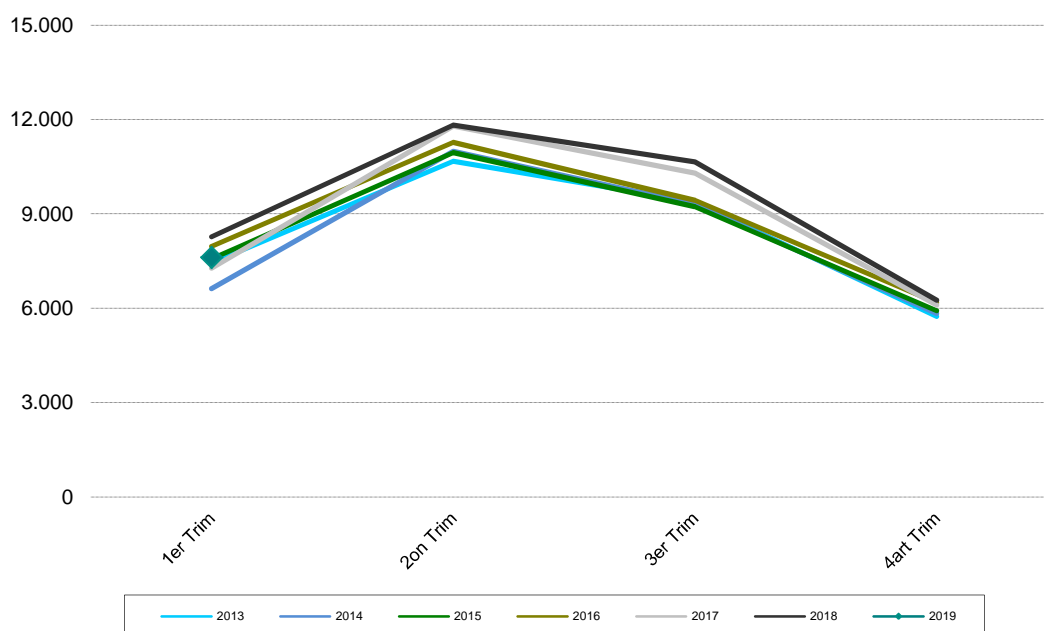

Fonts: \*\* - Ajuntament de Lloret de Mar, a partir de les dades de l'Observatori del Departament d'Empresa i Ocupació

#### 4.5 Afiliació al Règim Autònom de la Seguretat Social a Lloret de Mar, valors absoluts, per trimestre

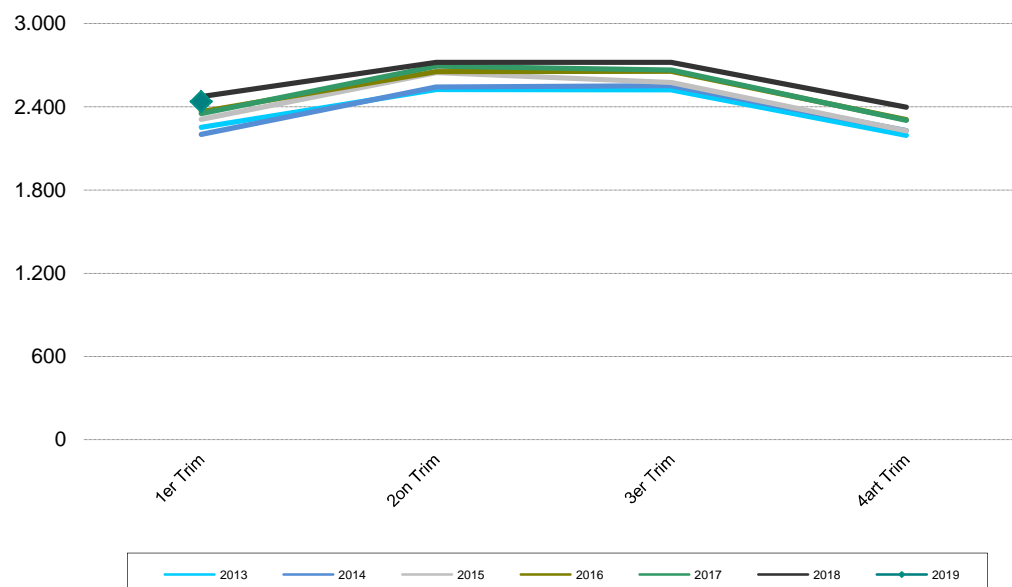

Fonts: \*\* - Ajuntament de Lloret de Mar, a partir de les dades de l'Observatori del Departament d'Empresa i Ocupació

## V Annex

**Atur registrat** (font: Observatori del Departament d'Empresa i Ocupació)

Demandes d'ocupació que estan actives l'últim dia laborable de cada mes i que compleixen els criteris estadístics per mesurar l'atur registrat. Es corresponen a les persones registrades a les oficines de treball del Servei d'Ocupació de Catalunya (SOC) com a aturades l'últim dia laborable de cada mes. Juntament amb les persones demandants d'ocupació no aturades, formen el total de demandes d'ocupació pendents.

**Demandants d'ocupació** (font: Observatori del Departament d'Empresa i Ocupació)

Treballadors que s'inscriuen en els serveis públics d'ocupació per a la recerca d'una ocupació o millorar la que ja posseeixen (intermediació laboral), per rebre altres serveis alienas a la intermediació (orientació, formació) o perquè s'hi ha d'inscriure obligatòriament per percebre una prestació contributiva o un subsidi. Es classifiquen en dos grups: atur registrat i demandes de persones no aturades.

**Contracte laboral** (font: Observatori del Departament d'Empresa i Ocupació)

El contracte de treball és la formalització de la relació laboral entre l'empresari i el treballador mitjançant el qual el treballador s'obliga a desenvolupar serveis per compte de l'empresari i sota la seva direcció, a canvi d'una retribució. Us presentem informació per modalitat, edat, sexe, sector d'activitat i territori.

**Contracte laboral** (font: Observatori del Departament d'Empresa i Ocupació)

El contracte de treball és la formalització de la relació laboral entre l'empresari i el treballador mitjançant el qual el treballador s'obliga a desenvolupar serveis per compte de l'empresari i sota la seva direcció, a canvi d'una retribució. Us presentem informació per modalitat, edat, sexe, sector d'activitat i territori.

**Taxa d'atur registrat** (font: DDGi portal XIFRA i Observatori del Depart. d'Empresa i Ocupació)

Mesura la relació existent entre l'atur registrat i una aproximació a la població activa registrada (calculada com a suma de l'atur registrat i les afiliacions a la Seguretat Social de la població de 16 a 64 anys resident en el territori considerat).

**Afiliació a la Seguretat Social** (font: Observatori del Departament d'Empresa i Ocupació)

L'afiliació és el reconeixement oficial per part de la Tresoreria General de la Seguretat Social de la inclusió de les persones en el sistema de Seguretat Social. Les xifres d'afiliació fan referència a la població treballadora afiliada i en situació d'alta o assimilada a l'alta.

**Nº de comptes de cotització** donats d'alta al règim general de la Seguretat Social i al règim especial de la mineria i el carbó a cada municipi. Les empreses han de declarar com a mínim un compte de cotització per província: poden declarar-ne un per cada establiment o bé computar tots els seus treballadors en un sol compte de cotització per província. És una aproximació a la xifra real d'empreses, ja que hi poden haver empreses establertes en un municipi que cotitzen en altres comarques, i a la inversa, empreses que tenen la seva activitat en varies comarques de la província i adscriuen totes les empreses en un únic compte de cotització d'un municipi concret. Malgrat això, la informació sobre els comptes de cotització, i sobre els afiliats que depenen d'aquests comptes és la informació estadística existent que més s'aproxima el volum d'empreses localitzats en un territori.

|   |              |        |
|---|--------------|--------|
| Població activa local registrada a Lloret (I Trim. 2019, font DDGi) | <b>TOTAL</b> | 14.033 |
|   | HOMES        | 7.446  |
|   | DONES        | 6.587  |

|   |              |        |
|---|--------------|--------|
| Població activa local registrada La Selva (I Trim. 2019, font DDGi) | <b>TOTAL</b> | 75.090 |
|   | HOMES        | 40.091 |
|   | DONES        | 34.999 |

|   |              |       |
|---|--------------|-------|
| Població activa província de Girona (mitja any 2018, font IDESCAT, en milers) | <b>TOTAL</b> | 383,8 |
|   | HOMES        | 206,5 |
|   | DONES        | 177,3 |

|   |              |         |
|---|--------------|---------|
| Població activa a Catalunya (mitja any 2018, font IDESCAT, en milers) | <b>TOTAL</b> | 3.798,6 |
|   | HOMES        | 2.001,0 |
|   | DONES        | 1.797,7 |