

Nota Informativa

Març de 2009

SOM

Servei d'Ocupació Municipal

Atur Registrat

Contractació

Afiliació a la Seguretat Social

Secció Promoció Econòmica

Servei d'Ocupació Municipal

Ajuntament Lloret de Mar

lloret
de mar

Promoció econòmica



**Ajuntament de
Lloret de Mar**

Índex

I Resum numèric

1. Atur registrat
 - 1.1 Atur registrat a Lloret de Mar, març 2009, segons sexe
 - 1.2 Comparativa atur registrat, març 2009, segons àmbit geogràfic
2. Atur registrat a Lloret de Mar segons variables
 - 1.3 Atur registrat a Lloret de Mar, març 2009, segons edat
 - 1.4 Atur registrat a Lloret de Mar, març 2009, segons sector

II Contractació

- 2.1 Contractes formalitzats a Lloret de Mar, març 2009, segons modalitat
- 2.2 Comparativa contractes formalitzats, març 2009, segons àmbit geogràfic
- 2.3 Contractes formalitzats a Lloret de Mar. Gener - març 2009, segons modalitat
- 2.4 Comparativa contractes formalitzats. Gener - març 2009, segons àmbit geogràfic
- 2.5 Contractes formalitzats a Lloret de Mar, març 2009, segons sexe
- 2.6 Contractes indefinits formalitzats a Lloret de Mar, març 2009, segons sexe
- 2.7 Contractes temporals formalitzats a Lloret de Mar, març 2009, segons sexe

III Afiliació a la Seguretat Social

- 3.1 Afiliació a la Seguretat Social a Lloret de Mar, I trimestre 2009, segons règim
- 3.2 Afiliació al Règim General de la Seguretat Social a Lloret de Mar, I trimestre 2009, segons grandària empresa
- 3.3 Afiliació al Règim General de la Seguretat Social a Lloret de Mar, I trimestre 2009, segons sector econòmic
- 3.4 Afiliació al Règim Autònom de la Seguretat Social a Lloret de Mar, I trimestre 2009, segons sector econòmic

IV Gràfics

- 4.1 Evolució mensual de l'atur registrat a Lloret de Mar
- 4.2 Contractes formalitzats a Lloret de Mar mensuals
- 4.3 Contractes formalitzats a Lloret de Mar mensuals, segons modalitat
- 4.4 Afiliació al Règim General de la Seguretat Social a Lloret de Mar, valors absoluts, per trimestre
- 4.5 Afiliació al Règim Autònom de la Seguretat Social a Lloret de Mar, valors absoluts, per trimestre

V Annex

1.1 Atur registrat a Lloret de Mar, març 2009, segons sexe

| Sexe ** | Atur registrat | | Variació abs. | % Variació | |
|--------------|----------------|-------------|---------------|--------------|--------------|
| | Valor | % vertical | Mes anterior | Mes anterior | març 2008 |
| Homes | 1.253 | 53,7% | -127 | -9,2% | 97,9% |
| Dones | 1.080 | 46,3% | -103 | -8,7% | 46,5% |
| Total | 2.333 | 100% | -230 | -9,0% | 70,3% |

Fonts: ** - Ajuntament de Lloret de Mar, a partir de les dades del Departament de Treball

1.2 Comparativa atur registrat, març 2009, segons àmbit geogràfic

| Àmbit geogràfic ** | Atur registrat | | Variació abs. | % Variació | |
|------------------------|----------------|-------------|---------------|--------------|--------------|
| | Valor | % vertical | Mes anterior | Mes anterior | març 2008 |
| Lloret de Mar | 2.333 | 0,5% | -230 | -9,0% | 70,3% |
| La Selva | 11.332 | 2,3% | -73 | -0,6% | 79,0% |
| Província Girona | 46.938 | 9,4% | 501 | 1,1% | 79,1% |
| Total Catalunya | 498.352 | 100% | 18.865 | 3,93% | 70,9% |

Fonts: ** - Ajuntament de Lloret de Mar, a partir de les dades del Departament de Treball

1.3 Atur registrat a Lloret de Mar, març 2009, segons edat

| Edat ** | Atur registrat | | Variació abs. | % Variació | |
|--------------|----------------|-------------|---------------|--------------|--------------|
| | Valor | % vertical | Mes anterior | Mes anterior | març 2008 |
| <20 | 58 | 2,5% | -9 | -13,4% | 45,0% |
| >=20 a <25 | 216 | 9,3% | -23 | -9,6% | 45,9% |
| >=25 a <30 | 304 | 13,0% | -50 | -14,1% | 81,0% |
| >=30 a <45 | 1.031 | 44,2% | -119 | -10,3% | 82,5% |
| >=45 | 724 | 31,0% | -29 | -3,9% | 61,2% |
| Total | 2.333 | 100% | -230 | -9,0% | 70,3% |

Fonts: ** - Ajuntament de Lloret de Mar, a partir de les dades del Departament de Treball

1.4 Atur registrat a Lloret de Mar, març 2009, segons sector

| Sector ** | Atur registrat | | Variació abs. | % Variació | |
|-------------------------|----------------|-------------|---------------|--------------|--------------|
| | Valor | % vertical | Mes anterior | Mes anterior | març 2008 |
| Agricultura | 13 | 0,6% | -13 | -50,0% | 8,3% |
| Indústria | 150 | 6,4% | 16 | 11,9% | 87,5% |
| Construcció | 455 | 19,5% | 54 | 13,5% | 151,4% |
| Serveis | 1.667 | 71,5% | -273 | -14,1% | 56,8% |
| Sense Ocupació Anterior | 48 | 2,1% | -14 | -22,6% | 41,2% |
| Total | 2.333 | 100% | -230 | -9,0% | 70,3% |

Fonts: ** - Ajuntament de Lloret de Mar, a partir de les dades del Departament de Treball
Servei Ocupació Municipal

2.1 Contractes formalitzats a Lloret de Mar, març 2009, segons modalitat

| Modalitat ** | contractacions | | Variació abs. | % Variació | |
|--------------|----------------|-------------|---------------|--------------|---------------|
| | Valor | % vertical | Mes anterior | Mes anterior | març 2008 |
| Indefinits | 269 | 25,6% | 141 | 110,2% | -18,2% |
| Temporals | 780 | 74,4% | 301 | 62,8% | -44,7% |
| Total | 1.049 | 100% | 442 | 72,8% | -39,7% |

Fonts: ** - Ajuntament de Lloret de Mar, a partir de les dades del Departament de Treball

2.2 Comparativa contractes formalitzats, març 2009, segons àmbit geogràfic

| Àmbit geogràfic ** | Contractacions | | Variació abs. | % Variació | |
|------------------------|----------------|-------------|---------------|--------------|---------------|
| | Valor | % vertical | Mes anterior | Mes anterior | març 2008 |
| Lloret de Mar | 1.049 | 0,7% | 442 | 72,8% | -39,7% |
| La Selva | 2.890 | 1,9% | 471 | 19,5% | -42,8% |
| Província Girona | 12.423 | 8,2% | 1.252 | 11,2% | -35,0% |
| Total Catalunya | 151.727 | 100% | 6.224 | 4,3% | -24,5% |

Fonts: ** - Ajuntament de Lloret de Mar, a partir de les dades del Departament de Treball

2.3 Contractes formalitzats a Lloret de Mar. Gener - març 2009, segons modalitat

| Modalitat ** | Contractacions | | % Variació | | |
|--------------|----------------|--------------|---------------|---------------|---------------|
| | Any 2008 | g.-m. 2009 | 2008/2007 | 12 mesos | g.-m. |
| Indefinits | 2.179 | 485 | -11,9% | -14,2% | -23,1% |
| Temporals | 10.917 | 1.958 | -9,6% | -13,3% | -35,1% |
| Total | 13.096 | 2.443 | -10,0% | -13,5% | -33,1% |

Fonts: ** - Ajuntament de Lloret de Mar, a partir de les dades del Departament de Treball

2.4 Comparativa contractes formalitzats. Gener - març 2009, segons àmbit geogràfic

| Àmbit geogràfic ** | Contractacions | | % Variació | | |
|------------------------|------------------|----------------|---------------|---------------|---------------|
| | Any 2008 | g.-m. 2009 | 2008/2007 | 12 mesos | g.-m. |
| Lloret de Mar | 13.096 | 2.443 | -10,0% | -13,5% | -33,1% |
| La Selva | 46.913 | 7.928 | -14,1% | -20,5% | -40,9% |
| Província Girona | 218.714 | 35.974 | -13,6% | -19,1% | -36,6% |
| Total Catalunya | 2.521.892 | 453.304 | -11,8% | -17,4% | -31,5% |

Fonts: ** - Ajuntament de Lloret de Mar, a partir de les dades del Departament de Treball

2.5 Contractes formalitzats a Lloret de Mar, març 2009, segons sexe

| Sexe ** | Contractacions | | Variació abs. | % Variació | |
|--------------|----------------|-------------|---------------|--------------|---------------|
| | Valor | % vertical | Mes anterior | Mes anterior | març 2008 |
| Homes | 570 | 54,3% | 253 | 79,8% | -35,5% |
| Dones | 479 | 45,7% | 189 | 65,2% | -44,0% |
| Total | 1.049 | 100% | 442 | 72,8% | -39,7% |

Fonts: ** - Ajuntament de Lloret de Mar, a partir de les dades del Departament de Treball

2.6 Contractes indefinits formalitzats a Lloret de Mar, març 2009, segons sexe

| Sexe ** | Contractacions | | Variació abs. | % Variació | |
|--------------|----------------|-------------|---------------|---------------|---------------|
| | Valor | % vertical | Mes anterior | Mes anterior | març 2008 |
| Homes | 147 | 54,6% | 72 | 96,0% | -16,5% |
| Dones | 122 | 45,4% | 69 | 130,2% | -20,3% |
| Total | 269 | 100% | 141 | 110,2% | -18,2% |

Fonts: ** - Ajuntament de Lloret de Mar, a partir de les dades del Departament de Treball

2.7 Contractes temporals formalitzats a Lloret de Mar, març 2009, segons sexe

| Sexe ** | Contractacions | | Variació abs. | % Variació | |
|--------------|----------------|-------------|---------------|--------------|---------------|
| | Valor | % vertical | Mes anterior | Mes anterior | març 2008 |
| Homes | 423 | 54,2% | 181 | 74,8% | -40,3% |
| Dones | 357 | 45,8% | 120 | 50,6% | -49,2% |
| Total | 780 | 100% | 301 | 62,8% | -44,7% |

Fonts: ** - Ajuntament de Lloret de Mar, a partir de les dades del Departament de Treball

3.1 Afiliació a la Seguretat Social a Lloret de Mar, I trimestre 2009, segons règim

| Modalitat ** | Afiliacions | | Variació abs. | % Variació | |
|---|---------------|-------------|---------------|---------------|---------------|
| | Valor | % vertical | IV trim. 2008 | IV trim. 2008 | I trim. 2008 |
| General * | 7.798 | 75,0% | 1.260 | 19,3% | -16,4% |
| Autònom | 2.594 | 25,0% | -53 | -2,0% | -9,0% |
| Total | 10.392 | 100% | 1.207 | 13,1% | -14,7% |
| Centres de cotització del Règim General | 1.396 | | | | |

Fons: ** - Ajuntament de Lloret de Mar, a partir de les dades del Departament de Treball

3.2 Afiliació al Règim General de la Seguretat Social a Lloret de Mar, I trimestre 2009, segons grandària empresa

| Grandària empresa ** | Afiliacions | | Variació abs. | % Variació | |
|--------------------------|--------------|-------------|---------------|---------------|---------------|
| | Valor | % vertical | IV trim. 2008 | IV trim. 2008 | I trim. 2008 |
| Fins a 50 treballadors | 6.045 | 77,5% | 957 | 18,8% | -13,9% |
| De 51 a 250 treballadors | 1.753 | 22,5% | 303 | 20,9% | -24,0% |
| 251 i més treballadors | 0 | 0,0% | 0 | #¡DIV/0! | #¡DIV/0! |
| Total | 7.798 | 100% | 1.260 | 19,3% | -16,4% |

Fons: ** - Ajuntament de Lloret de Mar, a partir de les dades del Departament de Treball

3.3 Afiliació al Règim General de la Seguretat Social a Lloret de Mar, I trimestre 2009, segons sector econòmic

| Sector econòmic ** | Afiliacions | | Variació abs. | % Variació | |
|-------------------------|--------------|-------------|---------------|---------------|---------------|
| | Valor | % vertical | IV trim. 2008 | IV trim. 2008 | I trim. 2008 |
| Agricultura i Indústria | 281 | 3,6% | 170 | 153,2% | 112,9% |
| Construcció | 976 | 12,5% | 151 | 18,3% | -21,3% |
| Serveis | 6.541 | 83,9% | 939 | 16,8% | -17,8% |
| Total | 7.798 | 100% | 1.260 | 19,3% | -16,4% |

Fons: ** - Ajuntament de Lloret de Mar, a partir de les dades del Departament de Treball

3.4 Afiliació al Règim Autònom de la Seguretat Social a Lloret de Mar, I trimestre 2009, segons sector econòmic

| Sector econòmic ** | Afiliacions | | Variació abs. | % Variació | |
|-------------------------|--------------|-------------|---------------|---------------|--------------|
| | Valor | % vertical | IV trim. 2008 | IV trim. 2008 | I trim. 2008 |
| Agricultura i Indústria | 86 | 3,3% | -8 | -8,5% | -2,3% |
| Construcció | 550 | 21,2% | 31 | 6,0% | -13,0% |
| Serveis | 1.958 | 75,5% | -76 | -3,7% | -8,2% |
| Total | 2.594 | 100% | -53 | -2,0% | -9,0% |

Fons: ** - Ajuntament de Lloret de Mar, a partir de les dades del Departament de Treball

4.1 Evolució mensual de l'atur registrat a Lloret de Mar (valors absoluts)

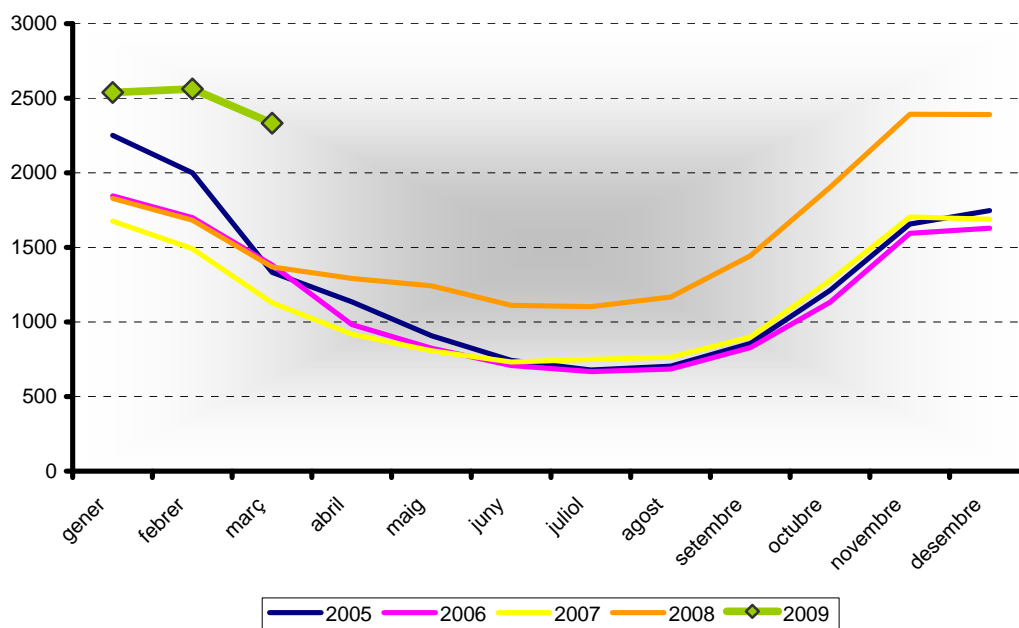

Fonts: ** - Ajuntament de Lloret de Mar, a partir de les dades del Departament de Treball

4.2 Contractes formalitzats a Lloret de Mar mensuals

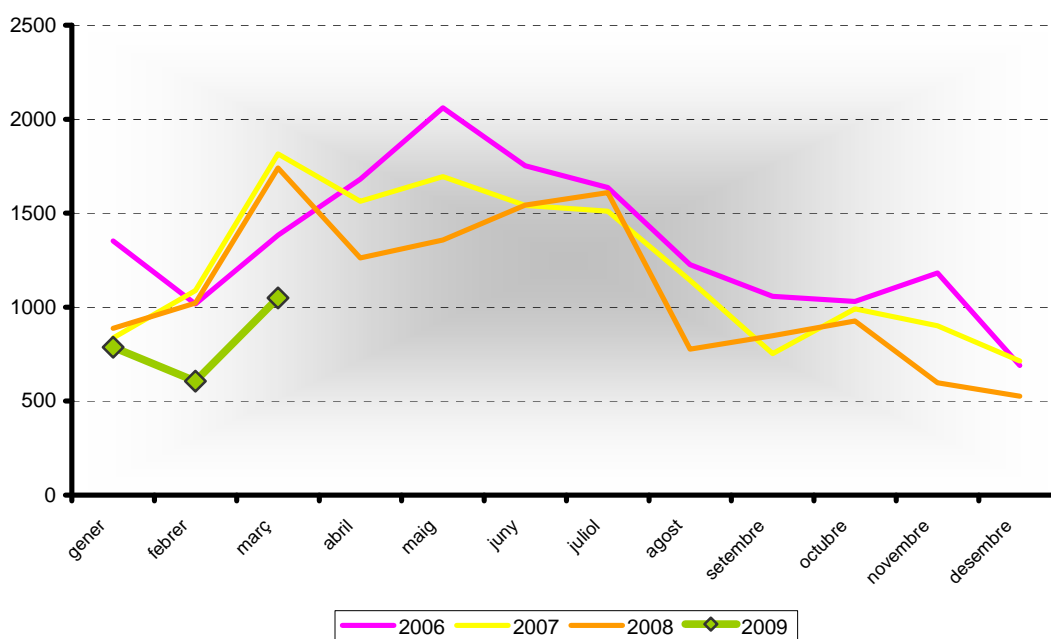

Fonts: ** - Ajuntament de Lloret de Mar, a partir de les dades del Departament de Treball

4.3 Contractes formalitzats a Lloret de Mar mensuals, segons modalitat

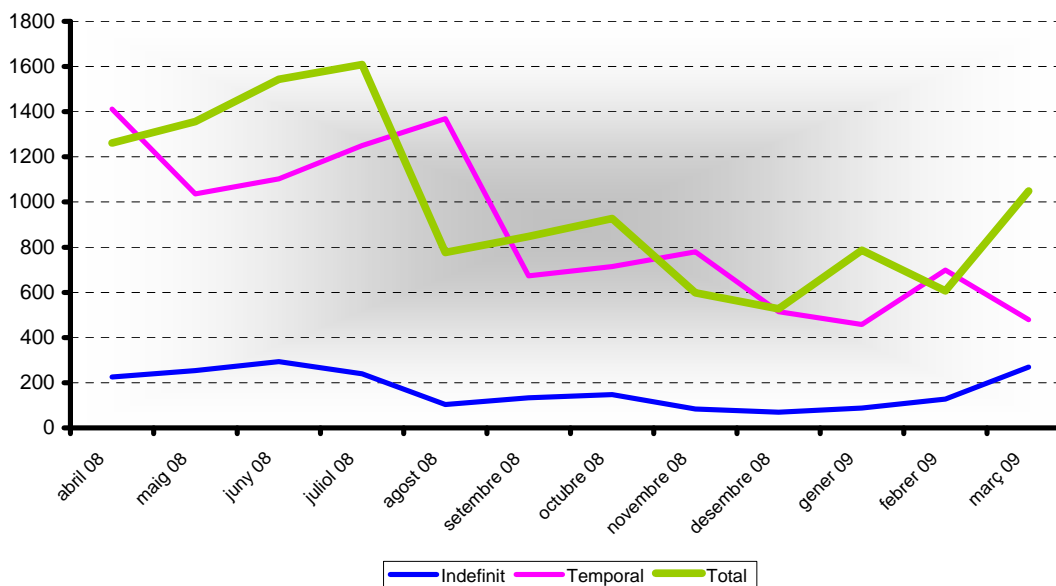

Fonts: ** - Ajuntament de Lloret de Mar, a partir de les dades del Departament de Treball

4.4 Afiliació al Règim General de la Seguretat Social a Lloret de Mar, valors absoluts, per trimestre

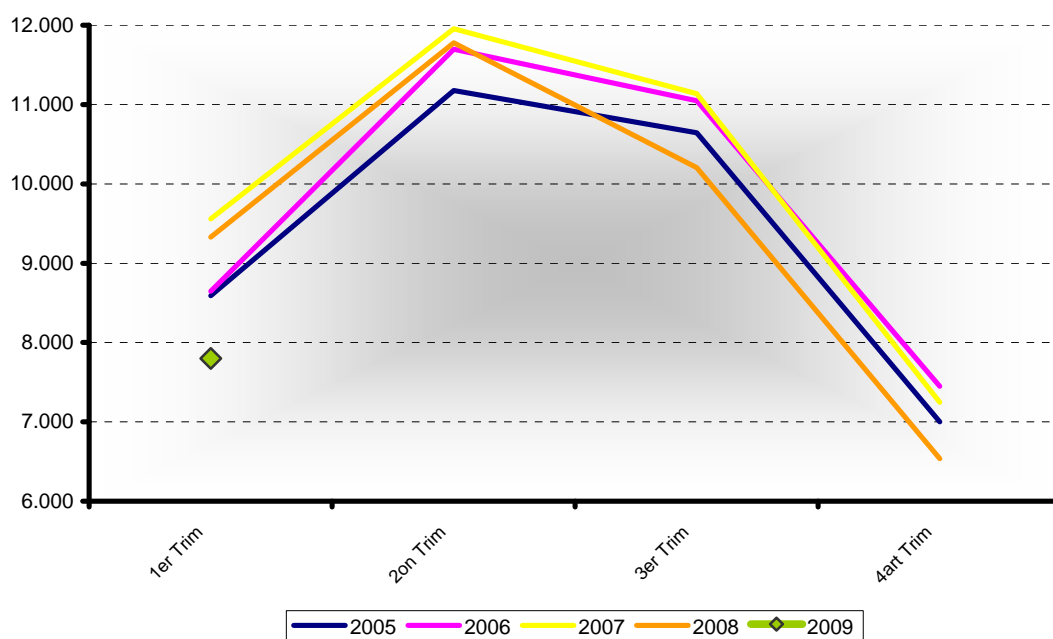

Fonts: ** - Ajuntament de Lloret de Mar, a partir de les dades del Departament de Treball

4.5 Afiliació al Règim Autònom de la Seguretat Social a Lloret de Mar, valors absoluts, per trimestre

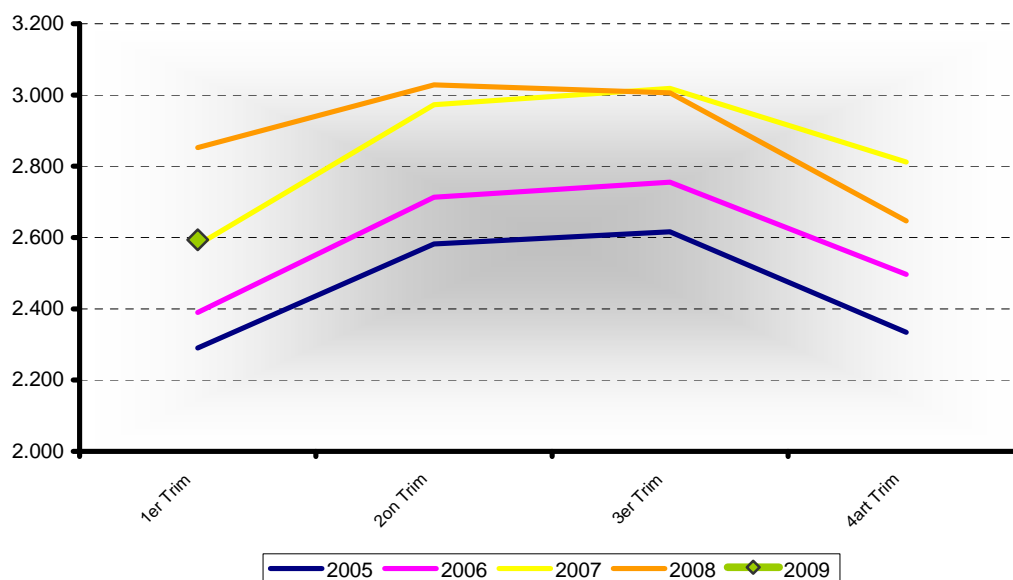

Fonts: ** - Ajuntament de Lloret de Mar, a partir de les dades del Departament de Treball

V Annex

Atur registrat

L'atur registrat es correspon amb les demandes d'ocupació pendents de cobrir l'últim dia de cada mes a les oficines del Servei d'Ocupació de Catalunya, que compleixen els criteris estadístics per mesurar l'atur registrat establerts en l'Ordre ministerial d'11 de març de 1985 (BOE de 14 de març de 1985).

Demandes d'ocupació

Les demandes d'ocupació són sol·licituds de llocs de treball fetes per treballadors, registrades a les oficines del Servei d'Ocupació de Catalunya, que estan actives l'últim dia laborable de cada mes.

Enquesta de Població Activa

L'Enquesta de Població Activa (EPA) és una investigació per mostreig de caràcter continu duta a terme per l'INE a tot el territori espanyol, que s'adreça a la població que resideix en habitatges familiars. La seva finalitat fonamental és conèixer les característiques de la població en relació amb el mercat de treball.

Contracte de treball

El contracte de treball és la forma de manifestació de la relació laboral entre l'empresari i el treballador mitjançant el qual el treballador s'obliga a desenvolupar serveis per compte de l'empresari i sota la seva direcció, a canvi d'una retribució.

Taxa d'atur registrat

Quocient entre atur registrat i població activa * 100.

Afiliació a la Seguretat Social

L'afiliació a la Seguretat Social és obligatòria per a totes les persones incloses en el camp d'aplicació de la Seguretat Social. L'organisme encarregat de dur a terme aquestes funcions és la Tresoreria General de la Seguretat Social.

Població en edat de treballar a Lloret (desembre 2008, font Ajuntament de Lloret)

| | |
|-------|--------|
| TOTAL | 29.445 |
| HOMES | 15.977 |
| DONES | 13.468 |

Població activa a La Selva (any 2001, font IDESCAT)

| | |
|-------|--------|
| TOTAL | 59.164 |
|-------|--------|

Població activa a la província de Girona (mitjana any 2008, font IDESCAT)

| | |
|-------|---------|
| TOTAL | 390.300 |
|-------|---------|

Població activa a Catalunya (mitjana any 2008, font IDESCAT)

| | |
|-------|-----------|
| TOTAL | 3.840.400 |
|-------|-----------|