

Nota Informativa

Febrer de 2010



Servei d'Ocupació Municipal

Atur Registrat

Contractació

Afiliació a la Seguretat Social

Secció Promoció Econòmica

Servei d'Ocupació Municipal

Ajuntament Lloret de Mar



**Ajuntament de
Lloret de Mar**
Promoció Econòmica

Índex

I Resum numèric

1. Atur registrat

- 1.1 Atur registrat a Lloret de Mar, febrer 2010, segons sexe
- 1.2 Comparativa atur registrat, febrer 2010, segons àmbit geogràfic

2. Atur registrat a Lloret de Mar segons variables

- 1.3 Atur registrat a Lloret de Mar, febrer 2010, segons edat
- 1.4 Atur registrat a Lloret de Mar, febrer 2010, segons sector

II Contractació

- 2.1 Contractes formalitzats a Lloret de Mar, febrer 2010, segons modalitat
- 2.2 Comparativa contractes formalitzats, febrer 2010, segons àmbit geogràfic
- 2.3 Contractes formalitzats a Lloret de Mar. Gener - febrer 2010, segons modalitat
- 2.4 Comparativa contractes formalitzats. Gener - febrer 2010, segons àmbit geogràfic
- 2.5 Contractes formalitzats a Lloret de Mar, febrer 2010, segons sexe
- 2.6 Contractes indefinits formalitzats a Lloret de Mar, febrer 2010, segons sexe
- 2.7 Contractes temporals formalitzats a Lloret de Mar, febrer 2010, segons sexe

III Afiliació a la Seguretat Social

- 3.1 Afiliació a la Seguretat Social a Lloret de Mar, IV trimestre 2009, segons règim
- 3.2 Afiliació al Règim General de la Seguretat Social a Lloret de Mar, IV trimestre 2009, segons grandària empresa
- 3.3 Afiliació al Règim General de la Seguretat Social a Lloret de Mar, IV trimestre 2009, segons sector econòmic
- 3.4 Afiliació al Règim Autònom de la Seguretat Social a Lloret de Mar, IV trimestre 2009, segons sector econòmic

IV Gràfics

- 4.1 Evolució mensual de l'atur registrat a Lloret de Mar
- 4.2 Contractes formalitzats a Lloret de Mar mensuals
- 4.3 Contractes formalitzats a Lloret de Mar mensuals, segons modalitat
- 4.4 Afiliació al Règim General de la Seguretat Social a Lloret de Mar, valors absoluts, per trimestre
- 4.5 Afiliació al Règim Autònom de la Seguretat Social a Lloret de Mar, valors absoluts, per trimestre

V Annex

1.1 Atur registrat a Lloret de Mar, febrer 2010, segons sexe

| Sexe ** | Atur registrat | | Variació abs. | % Variació | |
|--------------|----------------|-------------|---------------|--------------|--------------|
| | Valor | % vertical | Mes anterior | Mes anterior | febrer 2009 |
| Homes | 1.690 | 53,0% | -22 | -1,3% | 22,5% |
| Dones | 1.498 | 47,0% | 5 | 0,3% | 26,6% |
| Total | 3.188 | 100% | -17 | -0,5% | 24,4% |

Fonts: ** - Ajuntament de Lloret de Mar, a partir de les dades del Departament de Treball

1.2 Comparativa atur registrat, febrer 2010, segons àmbit geogràfic

| Àmbit geogràfic ** | Atur registrat | | Variació abs. | % Variació | |
|------------------------|----------------|-------------|---------------|--------------|--------------|
| | Valor | % vertical | Mes anterior | Mes anterior | febrer 2009 |
| Lloret de Mar | 3.188 | 0,5% | -17 | -0,5% | 24,4% |
| La Selva | 14.289 | 2,4% | 191 | 1,4% | 25,3% |
| Província Girona | 57.979 | 9,7% | 948 | 1,7% | 24,9% |
| Total Catalunya | 597.287 | 100% | 13.404 | 2,30% | 24,6% |

Fonts: ** - Ajuntament de Lloret de Mar, a partir de les dades del Departament de Treball

1.3 Atur registrat a Lloret de Mar, febrer 2010, segons edat

| Edat ** | Atur registrat | | Variació abs. | % Variació | |
|--------------|----------------|-------------|---------------|--------------|--------------|
| | Valor | % vertical | Mes anterior | Mes anterior | febrer 2009 |
| <20 | 74 | 2,3% | -5 | -6,3% | 10,4% |
| >=20 a <25 | 324 | 10,2% | 4 | 1,3% | 35,6% |
| >=25 a <30 | 376 | 11,8% | -21 | -5,3% | 6,2% |
| >=30 a <45 | 1.428 | 44,8% | -1 | -0,1% | 24,2% |
| >=45 | 986 | 30,9% | 6 | 0,6% | 30,9% |
| Total | 3.188 | 100% | -17 | -0,5% | 24,4% |

Fonts: ** - Ajuntament de Lloret de Mar, a partir de les dades del Departament de Treball

1.4 Atur registrat a Lloret de Mar, febrer 2010, segons sector

| Sector ** | Atur registrat | | Variació abs. | % Variació | |
|-------------------------|----------------|-------------|---------------|--------------|--------------|
| | Valor | % vertical | Mes anterior | Mes anterior | febrer 2009 |
| Agricultura | 17 | 0,5% | -2 | -10,5% | -34,6% |
| Indústria | 195 | 6,1% | 1 | 0,5% | 45,5% |
| Construcció | 559 | 17,5% | 4 | 0,7% | 39,4% |
| Serveis | 2.345 | 73,6% | -23 | -1,0% | 20,9% |
| Sense Ocupació Anterior | 72 | 2,3% | 3 | 4,3% | 16,1% |
| Total | 3.188 | 100% | -17 | -0,5% | 24,4% |

Fonts: ** - Ajuntament de Lloret de Mar, a partir de les dades del Departament de Treball

2.1 Contractes formalitzats a Lloret de Mar, febrer 2010, segons modalitat

| Modalitat ** | contractacions | | Variació abs. | % Variació | |
|--------------|----------------|-------------|---------------|---------------|--------------|
| | Valor | % vertical | Mes anterior | Mes anterior | febrer 2009 |
| Indefinits | 107 | 12,7% | 43 | 67,2% | -16,4% |
| Temporals | 736 | 87,3% | 444 | 152,1% | 53,7% |
| Total | 843 | 100% | 487 | 136,8% | 38,9% |

Fonts: ** - Ajuntament de Lloret de Mar, a partir de les dades del Departament de Treball

2.2 Comparativa contractes formalitzats, febrer 2010, segons àmbit geogràfic

| Àmbit geogràfic ** | Contractacions | | Variació abs. | % Variació | |
|------------------------|----------------|-------------|---------------|--------------|-------------|
| | Valor | % vertical | Mes anterior | Mes anterior | febrer 2009 |
| Lloret de Mar | 843 | 0,6% | 487 | 136,8% | 38,9% |
| La Selva | 2.587 | 1,7% | 417 | 19,2% | 6,9% |
| Província Girona | 11.918 | 7,9% | 512 | 4,5% | 6,7% |
| Total Catalunya | 151.635 | 100% | 9.182 | 6,4% | 4,2% |

Fonts: ** - Ajuntament de Lloret de Mar, a partir de les dades del Departament de Treball

2.3 Contractes formalitzats a Lloret de Mar. Gener - febrer 2010, segons modalitat

| Modalitat ** | Contractacions | | % Variació | | |
|--------------|----------------|--------------|--------------|---------------|---------------|
| | Any 2009 | g.-f. 2010 | 2009/2008 | 12 mesos | g.-f. |
| Indefinits | 2.030 | 171 | -6,8% | -5,4% | -20,8% |
| Temporals | 10.027 | 1.028 | -8,2% | -11,5% | -12,7% |
| Total | 12.057 | 1.199 | -7,9% | -10,5% | -14,0% |

Fonts: ** - Ajuntament de Lloret de Mar, a partir de les dades del Departament de Treball

2.4 Comparativa contractes formalitzats. Gener - febrer 2010, segons àmbit geogràfic

| Àmbit geogràfic ** | Contractacions | | % Variació | | |
|------------------------|------------------|----------------|---------------|---------------|--------------|
| | Any 2009 | g.-f. 2010 | 2009/2008 | 12 mesos | g.-f. |
| Lloret de Mar | 12.057 | 1.199 | -7,9% | -10,5% | -14,0% |
| La Selva | 39.196 | 4.757 | -16,4% | -14,5% | -5,6% |
| Província Girona | 182.518 | 23.324 | -16,5% | -14,2% | -1,0% |
| Total Catalunya | 2.077.080 | 294.088 | -17,6% | -15,2% | -2,5% |

Fonts: ** - Ajuntament de Lloret de Mar, a partir de les dades del Departament de Treball

2.5 Contractes formalitzats a Lloret de Mar, febrer 2010, segons sexe

| Sexe ** | Contractacions | | Variació abs. | % Variació | |
|--------------|----------------|-------------|---------------|---------------|--------------|
| | Valor | % vertical | Mes anterior | Mes anterior | febrer 2009 |
| Homes | 482 | 57,2% | 269 | 126,3% | 52,1% |
| Dones | 361 | 42,8% | 218 | 152,4% | 24,5% |
| Total | 843 | 100% | 487 | 136,8% | 38,9% |

Fonts: ** - Ajuntament de Lloret de Mar, a partir de les dades del Departament de Treball

2.6 Contractes indefinits formalitzats a Lloret de Mar, febrer 2010, segons sexe

| Sexe ** | Contractacions | | Variació abs. | % Variació | |
|--------------|----------------|-------------|---------------|--------------|---------------|
| | Valor | % vertical | Mes anterior | Mes anterior | febrer 2009 |
| Homes | 63 | 58,9% | 22 | 53,7% | -16,0% |
| Dones | 44 | 41,1% | 21 | 91,3% | -17,0% |
| Total | 107 | 100% | 43 | 67,2% | -16,4% |

Fonts: ** - Ajuntament de Lloret de Mar, a partir de les dades del Departament de Treball

2.7 Contractes temporals formalitzats a Lloret de Mar, febrer 2010, segons sexe

| Sexe ** | Contractacions | | Variació abs. | % Variació | |
|--------------|----------------|-------------|---------------|---------------|--------------|
| | Valor | % vertical | Mes anterior | Mes anterior | febrer 2009 |
| Homes | 419 | 56,9% | 247 | 143,6% | 73,1% |
| Dones | 317 | 43,1% | 197 | 164,2% | 33,8% |
| Total | 736 | 100% | 444 | 152,1% | 53,7% |

Fonts: ** - Ajuntament de Lloret de Mar, a partir de les dades del Departament de Treball

3.1 Afiliació a la Seguretat Social a Lloret de Mar, IV trimestre 2009, segons règim

| Modalitat ** | Afiliacions | | Variació abs. | % Variació | |
|---|--------------|-------------|----------------|----------------|---------------|
| | Valor | % vertical | III trim. 2009 | III trim. 2009 | IV trim. 2008 |
| General * | 6.057 | 71,1% | -3.027 | -33,3% | -7,4% |
| Autònom | 2.463 | 28,9% | -303 | -11,0% | -7,0% |
| Total | 8.520 | 100% | -3.330 | -28,1% | -7,2% |
| Centres de cotització del Règim General | 1.236 | | | | |

Fons: ** - Ajuntament de Lloret de Mar, a partir de les dades del Departament de Treball

3.2 Afiliació al Règim General de la Seguretat Social a Lloret de Mar, IV trimestre 2009, segons grandària empresa

| Grandària empresa ** | Afiliacions | | Variació abs. | % Variació | |
|--------------------------|--------------|-------------|----------------|----------------|---------------|
| | Valor | % vertical | III trim. 2009 | III trim. 2009 | IV trim. 2008 |
| Fins a 50 treballadors | 4.539 | 74,9% | -2.437 | -34,9% | -10,8% |
| De 51 a 250 treballadors | 1.206 | 19,9% | -902 | -42,8% | -16,8% |
| 251 i més treballadors | 312 | 5,2% | 312 | 100,0% | 100,0% |
| Total | 6.057 | 100% | -3.027 | -33,3% | -7,4% |

Fons: ** - Ajuntament de Lloret de Mar, a partir de les dades del Departament de Treball

3.3 Afiliació al Règim General de la Seguretat Social a Lloret de Mar, IV trimestre 2009, segons sector econòmic

| Sector econòmic ** | Afiliacions | | Variació abs. | % Variació | |
|-------------------------|--------------|-------------|----------------|----------------|---------------|
| | Valor | % vertical | III trim. 2009 | III trim. 2009 | IV trim. 2008 |
| Agricultura i Indústria | 278 | 4,6% | -20 | -6,7% | 150,5% |
| Construcció | 848 | 14,0% | 1 | 0,1% | 2,8% |
| Serveis | 4.931 | 81,4% | -3.008 | -37,9% | -12,0% |
| Total | 6.057 | 100% | -3.027 | -33,3% | -7,4% |

Fons: ** - Ajuntament de Lloret de Mar, a partir de les dades del Departament de Treball

3.4 Afiliació al Règim Autònom de la Seguretat Social a Lloret de Mar, IV trimestre 2009, segons sector econòmic

| Sector econòmic ** | Afiliacions | | Variació abs. | % Variació | |
|-------------------------|--------------|-------------|----------------|----------------|---------------|
| | Valor | % vertical | III trim. 2009 | III trim. 2009 | IV trim. 2008 |
| Agricultura i Indústria | 90 | 3,7% | 1 | 1,1% | -4,3% |
| Construcció | 472 | 19,2% | -19 | -3,9% | -9,1% |
| Serveis | 1.901 | 77,2% | -285 | -13,0% | -6,5% |
| Total | 2.463 | 100% | -303 | -11,0% | -7,0% |

Fons: ** - Ajuntament de Lloret de Mar, a partir de les dades del Departament de Treball

4.1 Evolució mensual de l'atur registrat a Lloret de Mar (valors absoluts)

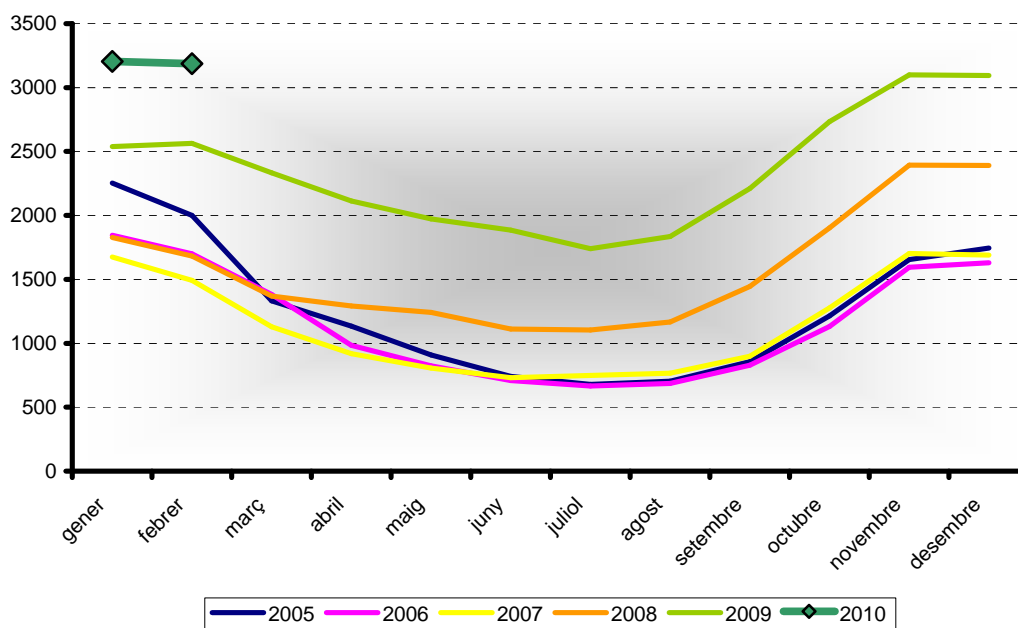

Fonts: ** - Ajuntament de Lloret de Mar, a partir de les dades del Departament de Treball

4.2 Contractes formalitzats a Lloret de Mar mensuals

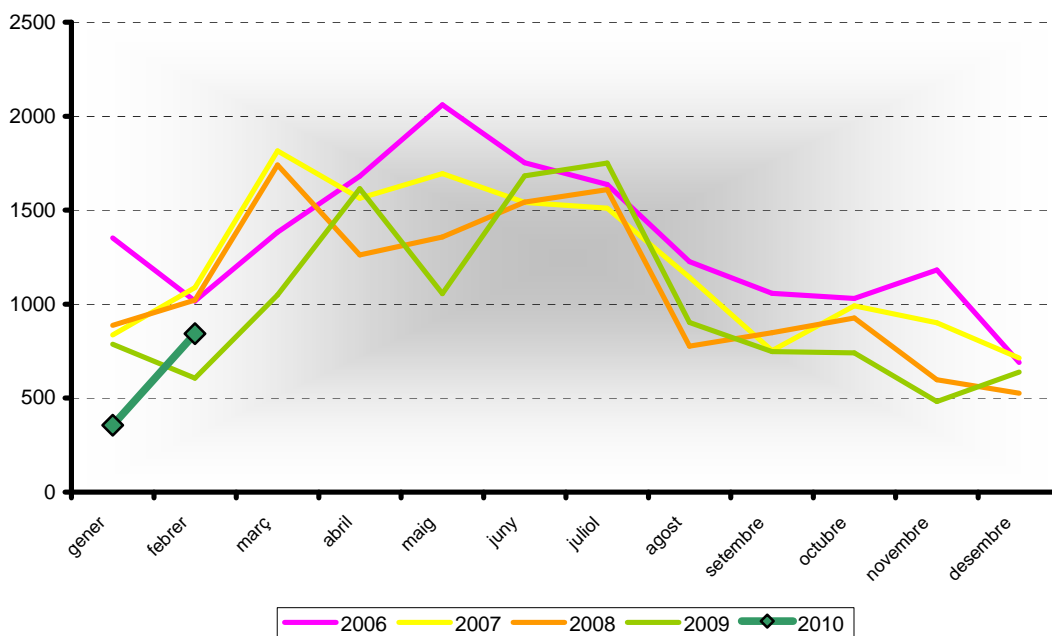

Fonts: ** - Ajuntament de Lloret de Mar, a partir de les dades del Departament de Treball

4.3 Contractes formalitzats a Lloret de Mar mensuals, segons modalitat

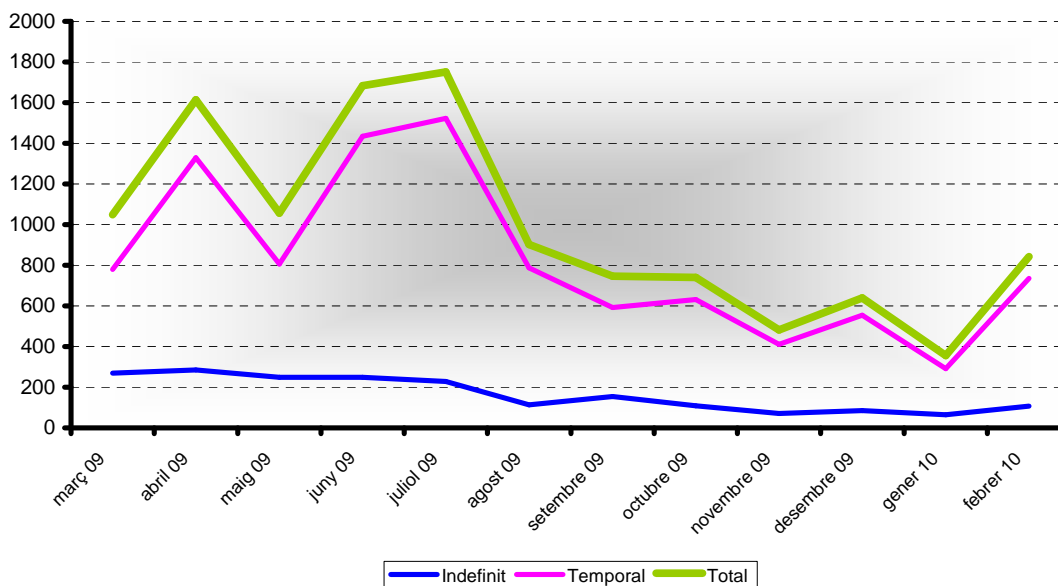

Fonts: ** - Ajuntament de Lloret de Mar, a partir de les dades del Departament de Treball

4.4 Afiliació al Règim General de la Seguretat Social a Lloret de Mar, valors absoluts, per trimestre

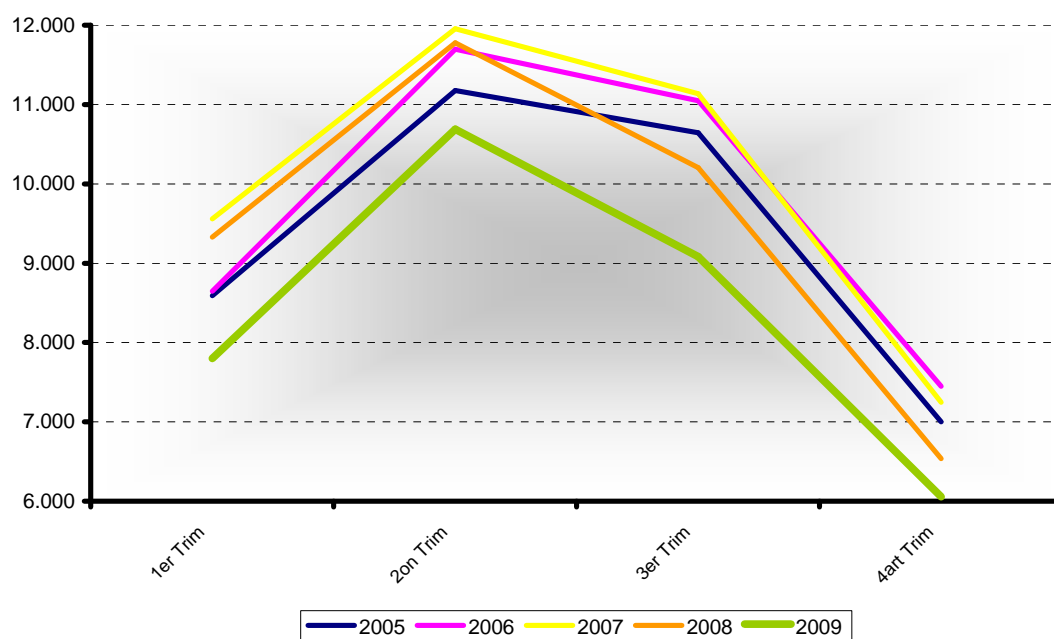

Fonts: ** - Ajuntament de Lloret de Mar, a partir de les dades del Departament de Treball

4.5 Afiliació al Règim Autònom de la Seguretat Social a Lloret de Mar, valors absoluts, per trimestre

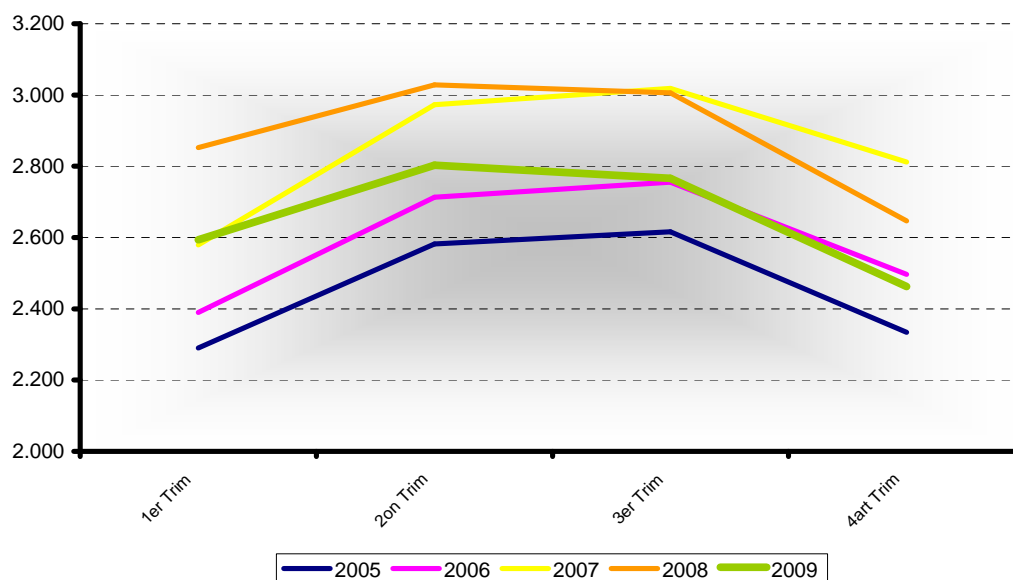

Fonts: ** - Ajuntament de Lloret de Mar, a partir de les dades del Departament de Treball

V Annex

Atur registrat

L'atur registrat es correspon amb les demandes d'ocupació pendents de cobrir l'últim dia de cada mes a les oficines del Servei d'Ocupació de Catalunya, que compleixen els criteris estadístics per mesurar l'atur registrat establerts en l'Ordre ministerial d'11 de març de 1985 (BOE de 14 de març de 1985).

Demandes d'ocupació

Les demandes d'ocupació són sol·licituds de llocs de treball fetes per treballadors, registrades a les oficines del Servei d'Ocupació de Catalunya, que estan actives l'últim dia laborable de cada mes.

Enquesta de Població Activa

L'Enquesta de Població Activa (EPA) és una investigació per mostreig de caràcter continu duta a terme per l'INE a tot el territori espanyol, que s'adreça a la població que resideix en habitatges familiars. La seva finalitat fonamental és conèixer les característiques de la població en relació amb el mercat de treball.

Contracte de treball

El contracte de treball és la forma de manifestació de la relació laboral entre l'empresari i el treballador mitjançant el qual el treballador s'obliga a desenvolupar serveis per compte de l'empresari i sota la seva direcció, a canvi d'una retribució.

Taxa d'atur registrat

Quocient entre atur registrat i població activa * 100.

Afiliació a la Seguretat Social

L'afiliació a la Seguretat Social és obligatòria per a totes les persones incloses en el camp d'aplicació de la Seguretat Social. L'organisme encarregat de dur a terme aquestes funcions és la Tresoreria General de la Seguretat Social.

Població en edat de treballar a Lloret (desembre 2009, font Ajuntament de Lloret)

| | |
|-------|--------|
| TOTAL | 29.612 |
| HOMES | 15.955 |
| DONES | 13.657 |

Població activa a La Selva (any 2001, font IDESCAT)

| | |
|-------|--------|
| TOTAL | 59.164 |
|-------|--------|

Població activa a la província de Girona (mitjana any 2009 en milers, font IDESCAT)

| | |
|-------|-------|
| TOTAL | 398,8 |
|-------|-------|

Població activa a Catalunya (mitjana any 2009 en milers, font IDESCAT)

| | |
|-------|---------|
| TOTAL | 3.807,6 |
|-------|---------|